

(⌘) A richiesta / Optional Devices

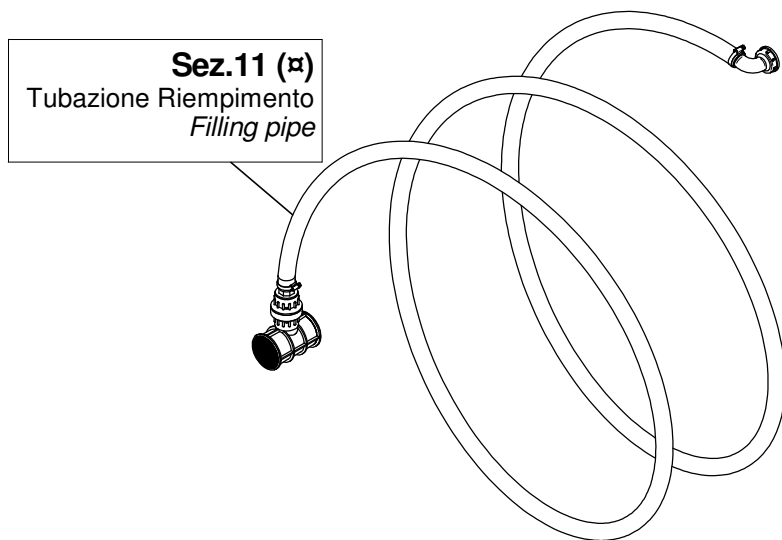

**Sez.11 (⌘)**  
Tubazione Riempimento  
Filling pipe

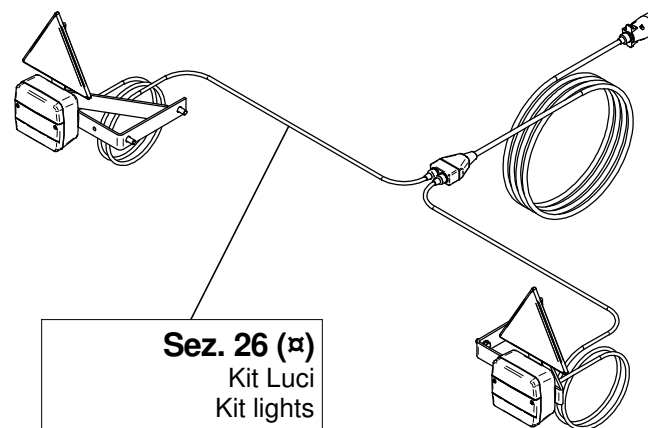

**Sez. 26 (⌘)**  
Kit Luci  
Kit lights

**(⌘) A richiesta / Optional Devices**

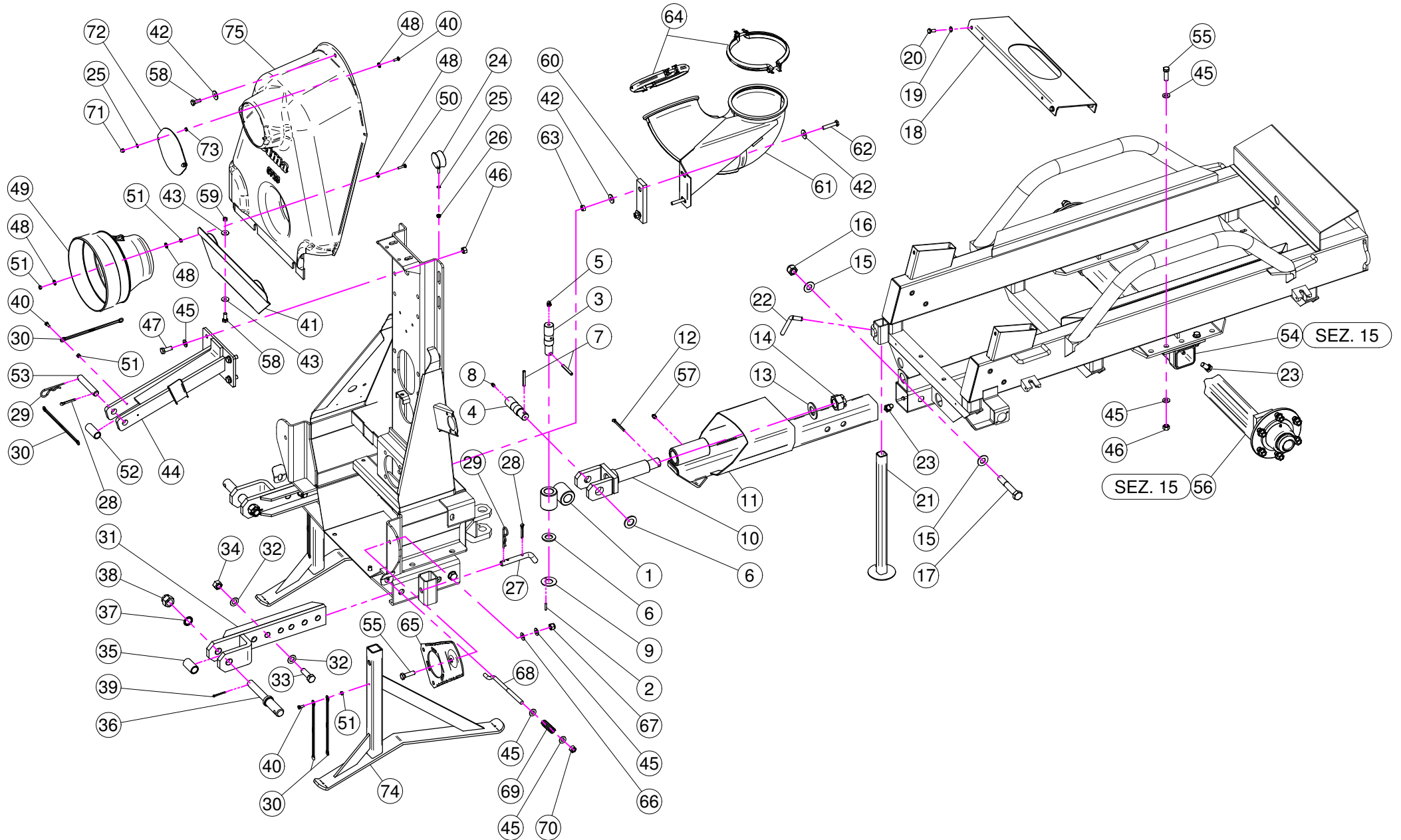

| N° | Doc. Number   | Titolo                              | Title                      | Q.tà | Note |
|----|---------------|-------------------------------------|----------------------------|------|------|
| 1  | X40.195.100   | CROCIERA PER SNODO                  | JOINT                      | 1    |      |
| 2  | XSE.005.026   | SPINA ELASTICA D5 X 26              | SPRING PIN D5 X 26         | 1    |      |
| 3  | X40.332.000   | PERNO VERTICALE PER SNODO           | VERTICAL PIN               | 1    |      |
| 4  | X40.331.000   | PERNO ORIZZONTALE PER SNODO         | ORIZONTAL PIN              | 1    |      |
| 5  | XIS.010.001   | INGRASSATORE M10 x 1                | GREASER                    | 1    |      |
| 6  | XRP.024.000   | RONDELLA PIANA D.24                 | WASHER D.24                | 2    |      |
| 7  | XSE.008.060   | SPINA 8 x 60 - UNI 6874             | PIN 8 x 60 - UNI 6874      | 2    |      |
| 8  | XID.006.001   | INGRASSATORE DIRITTO M6             | GREASER                    | 1    |      |
| 9  | X40.206.000   | RONDELLA PER SNODO                  | JOINT WASHER               | 1    |      |
| 10 | X40.194.100   | FORCELLA SNODO                      | FORK                       | 1    |      |
| 11 | X40.215.001   | TUBO PER TIMONE COMPLETO            | DRAWBAR BODY               | 1    |      |
| 12 | XCP.006.070   | COPIGLIA                            | SPLIT PIN                  | 1    |      |
| 13 | XRP.030.000   | RONDELLA PIANA D.30                 | WASHER                     | 1    |      |
| 14 | XDI.030.5593F | DADO AD INTAGLI M30                 | CASTLE NUT M30             | 1    |      |
| 15 | XRP.018.000   | RONDELLA PIANA D.18                 | WASHER                     | 2    |      |
| 16 | XDA.018.0AG   | DADO AUTOBLOCCANTE M18x2.5          | SELF LOCKING NUT M18       | 1    |      |
| 17 | XTE.018.110   | VITE TE ISO 4014-M18x110-10,9       | SCREW                      | 1    |      |
| 18 | X40.242.000   | LAMIERA PER APPOGGIO ANT. SERBATOIO | PLATE                      | 1    |      |
| 19 | XRP.008.000   | RONDELLA PIANA D.8                  | WASHER D.8                 | 4    |      |
| 20 | XTE.008.020T  | VITE TE 8x20                        | SCREW TE 8x20              | 4    |      |
| 21 | X40.251.000   | PIEDE DI APPOGGIO                   | SUPPORT FOOT               | 1    |      |
| 22 | X02.175.000   | MANIGLIA DI BLOCCAGGIO              | LOOKING HANDLE             | 1    |      |
| 23 | XTE.014.030T  | VITE TE M14x30                      | SCREW TE M14x30            | 6    |      |
| 24 | X20.785.000   | ANELLO PASSATUBI                    | GUIDE RING                 | 1    |      |
| 25 | XRP.006.000   | RONDELLA PIANA D. 6                 | WASHER D.6                 | 3    |      |
| 26 | XDA.006.0AG   | DADO AUTOBLOCCANTE M6 ALTO PG       | SELF-LOCKING NUT - HIGH M6 | 1    |      |
| 27 | X20.505.000   | SPINOTTO PIEDE D' APPOGGIO          | PIN JACK STAND             | 2    |      |
| 28 | XCP.006.040I  | COPIGLIA D.6 Lg.40                  | PIN D.6 Lg.40              | 3    |      |
| 29 | X00.100.004   | COPIGLIA D.4                        | SPLIT PIN D.4              | 3    |      |
| 30 | X21.183.000   | STRISCIA FERMATAPPI                 | CAP STOP                   | 6    |      |
| 31 | X40.203.000   | FORCELLA ATTACCO SOLLEVATORE        | FORK                       | 2    |      |
| 32 | XRP.016.000   | RONDELLA PIANA D.16                 | WASHER D.16                | 8    |      |
| 33 | XTE.016.050T  | VITE M16x50                         | SCREW TE M16x50            | 4    |      |
| 34 | XDO.16.5587G  | DADO M16                            | NUT M16                    | 4    |      |
| 35 | X40.202.000   | BOCCOLA PER SPINOTTI SOLLEVATORE    | BUSH                       | 2    |      |
| 36 | X40.201.000   | SPINOTTO SOLLEVATORE                | PIN POWER-LIFT             | 2    |      |
| 37 | XRD.022.000   | RONDELLA DENTELLATA D.22            | TAB WASHER D.22            | 2    |      |
| 38 | XDI.022.5593F | DADO AD INTAGLI 6 M 22              | CASTLE NUT (6 SLOTS) M 22  | 2    |      |

| N° | Doc. Number   | Titolo                             | Title                    | Q.tà | Note |
|----|---------------|------------------------------------|--------------------------|------|------|
| 39 | XCP.004.040   | COPIGLIA D.4 L=40                  | SPLIT PIN D.4 L=40       | 2    |      |
| 40 | XTE.006.016T  | VITE TE M6X16                      | SCREW TE M6X16           | 5    |      |
| 41 | X05.747.000   | LAMIERA FISSAGGIO CARTER ANTERIORE | HOUSING FIXING PLATE     | 1    |      |
| 42 | XRP.010.030   | RONDELLA PIANA D.10 x 30 mm        | WASHER D.10 x 30 mm      | 5    |      |
| 43 | XRP.008.024   | RONDELLA PIANA LARGA D.8X24        | WASHER D.8X24            | 4    |      |
| 44 | X40.205.001   | STAFFA ATTACCO 3° PUNTO LINK       | UPPER COUPLING           | 1    |      |
| 45 | XRP.012.000   | RONDELLA PIANA D. 12               | WASHER D. 12             | 15   |      |
| 46 | XD0.12.5587G  | DADO M12 PG 5587                   | M12 NUT                  | 8    |      |
| 47 | XTE.012.030T  | VITE TE 12 x 30                    | SCREW TE 12 x 30         | 4    |      |
| 48 | XRD.006.000   | RONDELLA DENTELLATA D.6            | TAB WASHER D.6           | 11   |      |
| 49 | X02.441.000   | CONTROCUFFIA D.240 PER CARDANO     | SHAFT CONE D.240         | 1    |      |
| 50 | XTE.006.025T  | VITE TE M6X25                      | SCREW TE M6X25           | 3    |      |
| 51 | XD0.06.5588G  | DADO M6                            | NUT M6                   | 9    |      |
| 52 | X20.778.000   | BOCCOLA PER TERZO PUNTO PER PLUS   | BUSH                     | 1    |      |
| 53 | X04.076.000   | SPINOTTO 3° PUNTO                  | PIN                      | 1    |      |
| 54 | X40.126.000   | ASSALE                             | AXLE                     | 1    |      |
| 55 | XTE.012.040T  | VITE TE M12X40                     | BOLT TE M12X40           | 5    |      |
| 56 | X40.020.150   | ASSIEME MOZZO 6 COLONNETTE         | HUB 6 COLONNETTE         | 2    |      |
| 57 | XID.010.001   | INGRASSATORE DIRITTO M10X1         | GREASE NIPPLE            | 1    |      |
| 58 | XTE.010.025T  | VITE TE 10x25T                     | SCREW TE 10x25T          | 3    |      |
| 59 | XD0.08.5588G  | DADO M8                            | NUT M8                   | 2    |      |
| 60 | X02.992.000   | STAFFA FISSAGGIO CURVE             | BRACKET                  | 1    |      |
| 61 | X04.882.000   | CURVA INFERIORE D.175 PER PORTATI  | LOWER BEND               | 1    |      |
| 62 | XTE.010.050T  | VITE M10-50                        | SCREW M10-50             | 2    |      |
| 63 | XD0.10.5587G  | DADO M10                           | NUT M10                  | 2    |      |
| 64 | X05.616.000   | COLLARE PER TUBI Ø 175             | PIPE CLAMP Ø 175         | 2    |      |
| 65 | X02.978.000SX | SUPPORTO POMPA TIPO NUOVO          | BRACKET                  | 1    |      |
| 66 | XMT.012.000   | MOLLA A TAZZA D. 12                | WASHER D.12              | 1    |      |
| 67 | XDA.012.0AF   | DADO AUTOBLOCCANTE M12             | NUT M12                  | 1    |      |
| 68 | X20.447.000   | TENDICINGHERIA M12 PER POMPA       | BELT STRETCHER FOR PUMP  | 1    |      |
| 69 | X02.964.000   | MOLLA PER POMPA CD 32              | CD 32 PUMP SPRING        | 1    |      |
| 70 | XDOT.12.5587  | DADO OTTONE M12                    | M12 BRASS NUT            | 1    |      |
| 71 | XDC.06.5721I  | DADO DIN 1587 6x1-6-10             | NUT DIN 1587 6x1-6-10    | 2    |      |
| 72 | X40.333.000   | COPERCHIO DISINNESTO               | FAN CLUTCH LID           | 1    |      |
| 73 | XD0.06.5589G  | DADO M6 BASSO                      | NUT M6                   | 2    |      |
| 74 | X40.217.000   | PIEDE D' APPOGGIO                  | SUPPORT FOOT             | 2    |      |
| 75 | X05.723.050   | CARTER ANTERIORE PER 1 POMPA       | FRONT HOUSING FOR 1 PUMP | 1    |      |

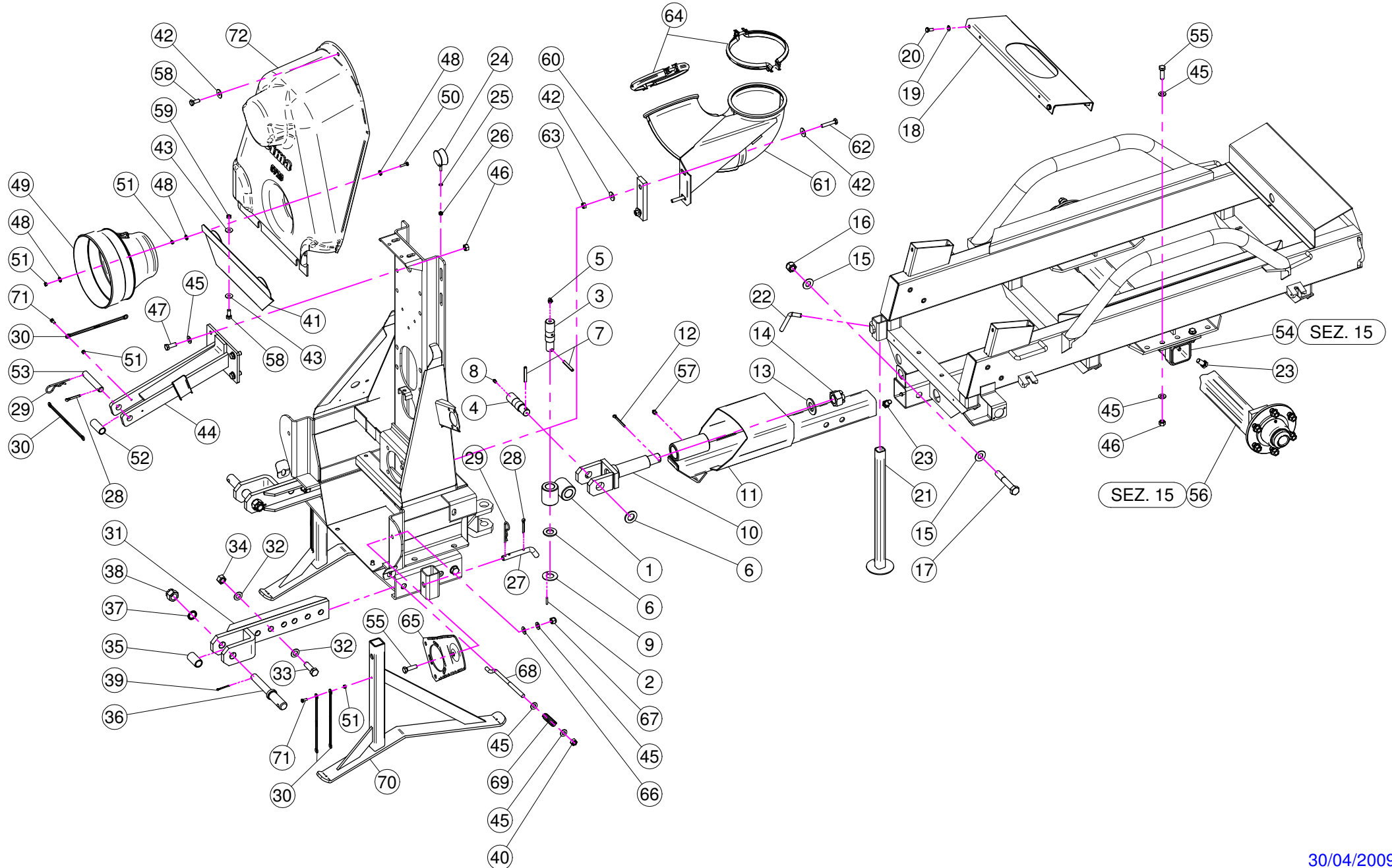

| N° | Doc. Number   | Titolo                              | Title                      | Q.tà | Note |
|----|---------------|-------------------------------------|----------------------------|------|------|
| 1  | X40.195.100   | CROCIERA PER SNODO                  | JOINT                      | 1    |      |
| 2  | XSE.005.026   | SPINA ELASTICA D5 X 26              | SPRING PIN D5 X 26         | 1    |      |
| 3  | X40.332.000   | PERNO VERTICALE PER SNODO           | VERTICAL PIN               | 1    |      |
| 4  | X40.331.000   | PERNO ORIZZONTALE PER SNODO         | ORIZONTAL PIN              | 1    |      |
| 5  | XIS.010.001   | INGRASSATORE M10 x 1                | GREASER                    | 1    |      |
| 6  | XRP.024.000   | RONDELLA PIANA D.24                 | WASHER D.24                | 2    |      |
| 7  | XSE.008.060   | SPINA 8 x 60 - UNI 6874             | PIN 8 x 60 - UNI 6874      | 2    |      |
| 8  | XID.006.001   | INGRASSATORE DIRITTO M6             | GREASER                    | 1    |      |
| 9  | X40.206.000   | RONDELLA PER SNODO                  | JOINT WASHER               | 1    |      |
| 10 | X40.194.100   | FORCELLA SNODO                      | FORK                       | 1    |      |
| 11 | X40.215.001   | TUBO PER TIMONE COMPLETO            | DRAWBAR BODY               | 1    |      |
| 12 | XCP.006.070   | COPIGLIA                            | SPLIT PIN                  | 1    |      |
| 13 | XRP.030.000   | RONDELLA PIANA D.30                 | WASHER                     | 1    |      |
| 14 | XDI.030.5593F | DADO AD INTAGLI M30                 | CASTLE NUT M30             | 1    |      |
| 15 | XRP.018.000   | RONDELLA PIANA D.18                 | WASHER                     | 2    |      |
| 16 | XDA.018.0AG   | DADO AUTOBLOCCANTE M18x2.5          | SELF LOCKING NUT M18       | 1    |      |
| 17 | XTE.018.110   | VITE TE ISO 4014-M18x110-10,9       | SCREW                      | 1    |      |
| 18 | X40.242.000   | LAMIERA PER APPOGGIO ANT. SERBATOIO | PLATE                      | 1    |      |
| 19 | XRP.008.000   | RONDELLA PIANA D.8                  | WASHER D.8                 | 4    |      |
| 20 | XTE.008.020T  | VITE TE 8x20                        | SCREW TE 8x20              | 4    |      |
| 21 | X40.251.000   | PIEDE DI APPOGGIO                   | SUPPORT FOOT               | 1    |      |
| 22 | X02.175.000   | MANIGLIA DI BLOCCAGGIO              | LOOKING HANDLE             | 1    |      |
| 23 | XTE.014.030T  | VITE TE M14x30                      | SCREW TE M14x30            | 6    |      |
| 24 | X20.785.000   | ANELLO PASSATUBI                    | GUIDE RING                 | 1    |      |
| 25 | XRP.006.000   | RONDELLA PIANA D. 6                 | WASHER D.6                 | 1    |      |
| 26 | XDA.006.0AG   | DADO AUTOBLOCCANTE M6 ALTO PG       | SELF-LOCKING NUT - HIGH M6 | 1    |      |
| 27 | X20.505.000   | SPINOTTO PIEDE D' APPOGGIO          | PIN JACK STAND             | 2    |      |
| 28 | XCP.006.040I  | COPIGLIA D.6 Lg.40                  | PIN D.6 Lg.40              | 3    |      |
| 29 | X00.100.004   | COPIGLIA D.4                        | SPLIT PIN D.4              | 3    |      |
| 30 | X21.183.000   | STRISCIA FERMATAPPI                 | CAP STOP                   | 6    |      |
| 31 | X40.203.000   | FORCELLA ATTACCO SOLLEVATORE        | FORK                       | 2    |      |
| 32 | XRP.016.000   | RONDELLA PIANA D.16                 | WASHER D.16                | 8    |      |
| 33 | XTE.016.050T  | VITE M16x50                         | SCREW TE M16x50            | 4    |      |
| 34 | XDO.16.5587G  | DADO M16                            | NUT M16                    | 4    |      |
| 35 | X40.202.000   | BOCCOLA PER SPINOTTI SOLLEVATORE    | BUSH                       | 2    |      |
| 36 | X40.201.000   | SPINOTTO SOLLEVATORE                | PIN POWER-LIFT             | 2    |      |

| N° | Doc. Number   | Titolo                             | Title                     | Q.tà | Note |
|----|---------------|------------------------------------|---------------------------|------|------|
| 37 | XRD.022.000   | RONDELLA DENTELLATA D.22           | TAB WASHER D.22           | 2    |      |
| 38 | XDI.022.5593F | DADO AD INTAGLI 6 M 22             | CASTLE NUT (6 SLOTS) M 22 | 2    |      |
| 39 | XCP.004.040   | COPIGLIA D.4 L=40                  | SPLIT PIN D.4 L=40        | 2    |      |
| 40 | XDOT.12.5587  | DADO OTTONE M12                    | M12 BRASS NUT             | 1    |      |
| 41 | X05.747.000   | LAMIERA FISSAGGIO CARTER ANTERIORE | HOUSING FIXING PLATE      | 1    |      |
| 42 | XRP.010.030   | RONDELLA PIANA D.10 x 30 mm        | WASHER D.10 x 30 mm       | 5    |      |
| 43 | XRP.008.024   | RONDELLA PIANA LARGA D.8X24        | WASHER D.8X24             | 4    |      |
| 44 | X40.205.001   | STAFFA ATTACCO 3° PUNTO LINK       | UPPER COUPLING            | 1    |      |
| 45 | XRP.012.000   | RONDELLA PIANA D. 12               | WASHER D. 12              | 15   |      |
| 46 | XD0.12.5587G  | DADO M12 PG 5587                   | M12 NUT                   | 8    |      |
| 47 | XTE.012.030T  | VITE TE 12 x 30                    | SCREW TE 12 x 30          | 4    |      |
| 48 | XRD.006.000   | RONDELLA DENTELLATA D.6            | TAB WASHER D.6            | 9    |      |
| 49 | X02.441.000   | CONTROCUFFIA D.240 PER CARDANO     | SHAFT CONE D.240          | 1    |      |
| 50 | XTE.006.025T  | VITE TE M6X25                      | SCREW TE M6X25            | 3    |      |
| 51 | XD0.06.5588G  | DADO M6                            | NUT M6                    | 9    |      |
| 52 | X20.778.000   | BOCCOLA PER TERZO PUNTO PER PLUS   | BUSH                      | 1    |      |
| 53 | X04.076.000   | SPINOTTO 3° PUNTO                  | PIN                       | 1    |      |
| 54 | X40.126.000   | ASSALE                             | AXLE                      | 1    |      |
| 55 | XTE.012.040T  | VITE TE M12X40                     | BOLT TE M12X40            | 5    |      |
| 56 | X40.020.150   | ASSIEME MOZZO 6 COLONNETTE         | HUB 6 COLONNETTE          | 2    |      |
| 57 | XID.010.001   | INGRASSATORE DIRITTO M10X1         | GREASE NIPPLE             | 1    |      |
| 58 | XTE.010.025T  | VITE TE 10x25T                     | SCREW TE 10x25T           | 3    |      |
| 59 | XD0.08.5588G  | DADO M8                            | NUT M8                    | 2    |      |
| 60 | X02.992.000   | STAFFA FISSAGGIO CURVE             | BRACKET                   | 1    |      |
| 61 | X04.882.000   | CURVA INFERIORE D.175 PER PORTATI  | LOWER BEND                | 1    |      |
| 62 | XTE.010.050T  | VITE M10-50                        | SCREW M10-50              | 2    |      |
| 63 | XD0.10.5587G  | DADO M10                           | NUT M10                   | 2    |      |
| 64 | X05.616.000   | COLLARE PER TUBI Ø 175             | PIPE CLAMP Ø 175          | 2    |      |
| 65 | X02.978.000SX | SUPPORTO POMPA TIPO NUOVO          | BRACKET                   | 1    |      |
| 66 | XMT.012.000   | MOLLA A TAZZA D. 12                | WASHER D.12               | 1    |      |
| 67 | XDA.012.0AF   | DADO AUTOBLOCCANTE M12             | NUT M12                   | 1    |      |
| 68 | X20.447.000   | TENDICINGHIA M12 PER POMPA         | BELT STRETCHER FOR PUMP   | 1    |      |
| 69 | X02.964.000   | MOLLA PER POMPA CD 32              | CD 32 PUMP SPRING         | 1    |      |
| 70 | X40.217.000   | PIEDE D' APPOGGIO                  | SUPPORT FOOT              | 2    |      |
| 71 | XTE.006.016T  | VITE TE M6X16                      | SCREW TE M6X16            | 3    |      |
| 72 | X05.723.150   | CARTER ANTERIORE PER 1 POMPA       | FRONT HOUSING FOR 1 PUMP  | 1    |      |

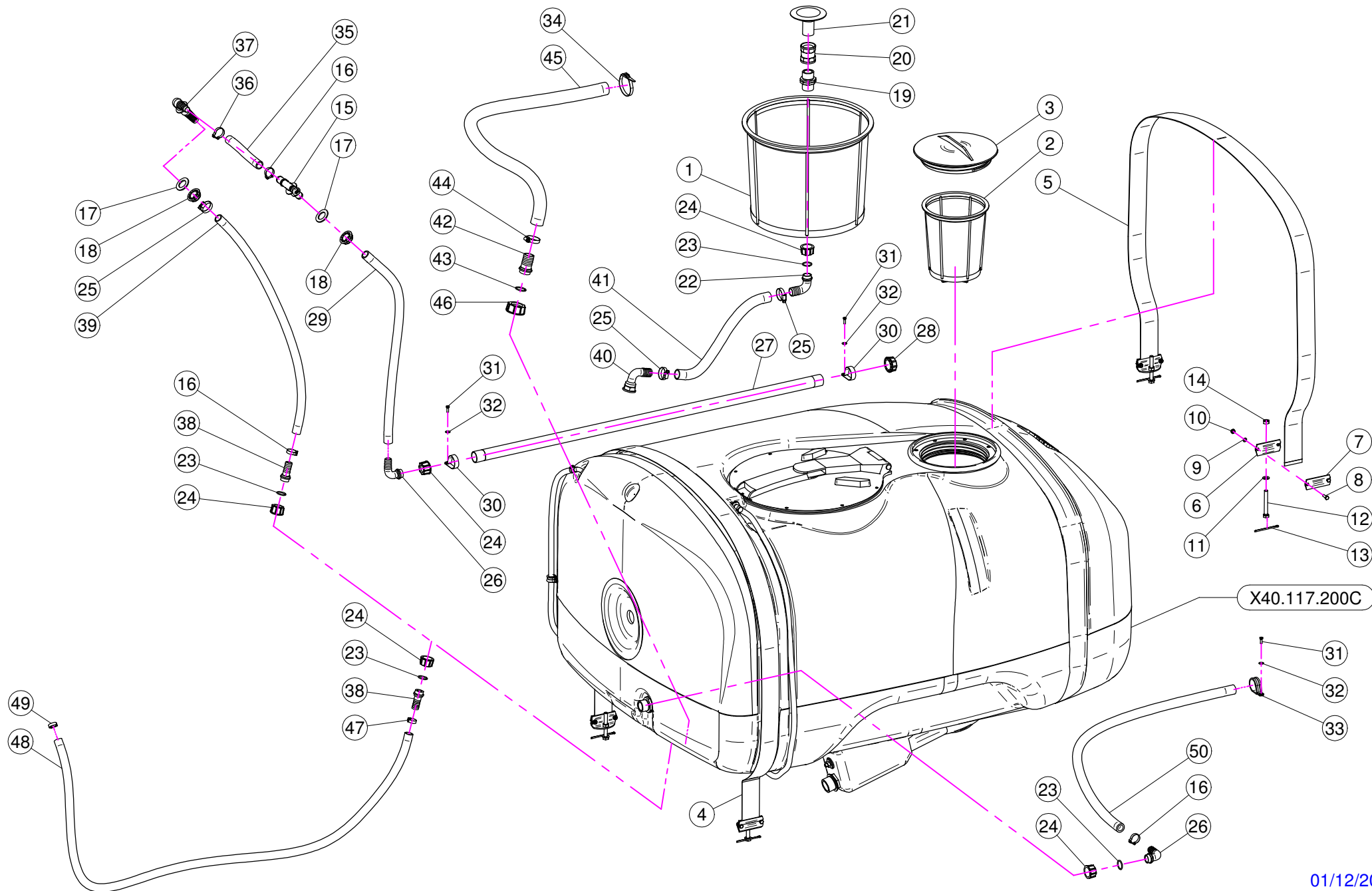

| N° | Doc. Number   | Titolo                        | Title                      | Q.tà | Note | N° | Doc. Number   | Titolo                                   | Title                          | Q.tà | Note |
|----|---------------|-------------------------------|----------------------------|------|------|----|---------------|--|--------------------------------|------|------|
| 1  | X02.404.100   | FILTRO A TAZZA 400 x 330      | BASKET FILTER 400 x 330    | 1    |      | 26 | X00.055.038   | RACCORDO CURVO A P.G. D.19               | CURVED UNION WITH R.H. D.19    | 2    |      |
| 2  | X02.298.000   | FILTRO A TAZZA D.204          | BASKET FILTER D.204        | 1    |      | 27 | X40.035.001   | TUBO FORATO 1" L=1200                    | PERFORATED HOSE 1" L=1200      | 1    |      |
| 3  | X02.476.000   | COPERCHIO FILETTATO D.255     | THREADED LID D.255         | 1    |      | 28 | XTF.001.000   | TAPPO 1"                                 | PACKING                        | 1    |      |
| 4  | X02.481.280   | FASCIA IN NYLON 60 mm L=2800  | NYLON BAND 60 mm L=2800    | 1    |      | 29 | X02.212.080   | TUBO D. 19x26 L= 800                     | HOSE D. 19x26 L= 800           | 1    |      |
| 5  | X02.481.253   | FASCIA IN NYLON 60 mm L=2530  | NYLON BAND 60 mm L=2530    | 1    |      | 30 | XFN.035.000   | FASCETTA IN NYLON PER TUBI D. 30         | STICKER                        | 2    |      |
| 6  | X20.512.000   | STAFFA ANCORAGGIO FASCE       | BRACKET                    | 4    |      | 31 | XTE.005.016I  | VITE TE M5X16                            | SCREW TE M5X16                 | 3    |      |
| 7  | X20.513.000   | PIASTRINA SERRAGGIO FASCE     | SHAPED PLATE               | 4    |      | 32 | XRP.005.015I  | RONDELLA PIANA D. 5x15                   | WASHER D. 5x15                 | 3    |      |
| 8  | XTE.006.020T  | VITE TE M6 x 20               | SCREW TE M6 x 20           | 8    |      | 33 | XFG.040.000   | FASCETTA GOMMATA PER TUBI D.30           | STICKER                        | 1    |      |
| 9  | XRP.006.000   | RONDELLA PIANA D. 6           | WASHER D.6                 | 8    |      | 34 | X02.355.000   | FASCETTA D'ASSEMBLAGGIO 292 mm           | NYLON ASSEMBLY CLAMP           | 6    |      |
| 10 | XDA.006.0AG   | DADO AUTOBLOCCANTE M6 ALTO PG | SELF-LOCKING NUT - HIGH M6 | 8    |      | 35 | X20.212.020   | TUBO D. 19x26 L= 200                     | HOSE D. 19x26 L= 200           | 1    |      |
| 11 | XRP.010.000   | RONDELLA PIANA D.10           | WASHER D.10                | 4    |      | 36 | XFC.030,5.032 | FASCETTA COBRA 30,5 - 32                 | KOBRA CLAMP 30,5 - 32          | 1    |      |
| 12 | XTE.010.080T  | VITE M10x80                   | M10x80 BOLT                | 4    |      | 37 | X02.290.000   | RACCORDO CURVO P.G D19 3/4" M            | HOSETAIL D.19 3/4" MALE        | 1    |      |
| 13 | XCP.004.070I  | COPIGLIA D. 4 Lg. 70          | SPLIT PIN D. 4 Lg. 70      | 4    |      | 38 | X00.055.022   | RACCORDO DIRITTO P.G. D.19               | STRAIGHT HOSE R.H. D.19        | 2    |      |
| 14 | XDOT.10.5587  | DADO OTTONE M10               | M10 BRASS NUT              | 4    |      | 39 | X02.212.070   | TUBO D. 19x26 L= 700                     | HOSE D. 19x26 L= 700           | 1    |      |
| 15 | X02.135.000   | VALVOLA A PISTONCINO COMPLETA | COMPLETE PISTON VALVE      | 1    |      | 40 | X20.794.000   | RACCORDO CURVO 90° P.G. 25 3/4" GAS FEM. | PIPE 90° R.H. 25 3/4" GAS FEM. | 1    |      |
| 16 | XFC.026,5.028 | FASCETTA COBRA 26,5 - 28      | KOBRA CLAMP 26,5 - 28      | 3    |      | 41 | X20.821.110   | TUBO GARDEN D. 25 L= 1100                | HOSE GARDEN D. 25 L= 1100      | 1    |      |
| 17 | X02.032.000   | GUARNIZIONE D.26x40 SP. 2     | GASKET D.26x40 SP. 2       | 2    |      | 42 | X00.058.028   | RACCORDO DIRITTO PG D. 30                | STRAIGHT HOSE R.H D.30         | 1    |      |
| 18 | X00.541.000   | GHIERA 3/4"                   | NUT 3/4"                   | 2    |      | 43 | XOR.003.112   | OR D.28,24x2,62                          | O-RING D.28,24x2,62            | 1    |      |
| 19 | X00.055.034   | NIPPLO 1" / 1" GAS            | NIPPLE 1" / 1" GAS         | 1    |      | 44 | XF0.025.040I  | FASCETTA A VITE 25/40 W4 INOX            | STAINLESS STEEL CLIP           | 1    |      |
| 20 | X00.373.000   | MANICOTTO 1" GAS              | 1" GAS SLEEVE              | 1    |      | 45 | X02.238.160   | TUBO SPIRALATO D. 30 L= 1600             | HOSE D. 30 L= 1600             | 1    |      |
| 21 | X00.131.000   | PRESA ANTIVORTICE 1"          | 1" VORTIX DAMPER DRIVE     | 1    |      | 46 | X00.058.006   | GIRELLO 1" 1/4 GAS                       | 1" 1/4 FLY NUT                 | 1    |      |
| 22 | X00.055.037   | RACCORDO CURVO P.G. D.25      | D.25 HOSETAIL              | 1    |      | 47 | XFC.023,5.025 | FASCETTA COBRA 23,5 - 25                 | KOBRA CLAMP 23,5 - 25          | 1    |      |
| 23 | XOR.000.132   | OR D.23,81 x 2,62             | 23,81 x 2,62 O-RING GASKET | 4    |      | 48 | X02.372.160   | TUBO SPIRALATO D. 19 L= 1600             | HOSE D. 19 L= 1600             | 1    |      |
| 24 | X00.055.24.2  | GIRELLO 1" GAS                | 1" FLY NUT                 | 5    |      | 49 | XFC.022,5.024 | FASCETTA COBRA 22,5 - 24                 | KOBRA CLAMP 22,5 - 24          | 1    |      |
| 25 | XF0.023.035I  | FASCETTA A VITE 23/35 W4 INOX | STAINLESS STEEL CLIP       | 3    |      | 50 | X02.212.090   | TUBO D. 19 L= 90                         | HOSE D. 19 L= 90               | 1    |      |



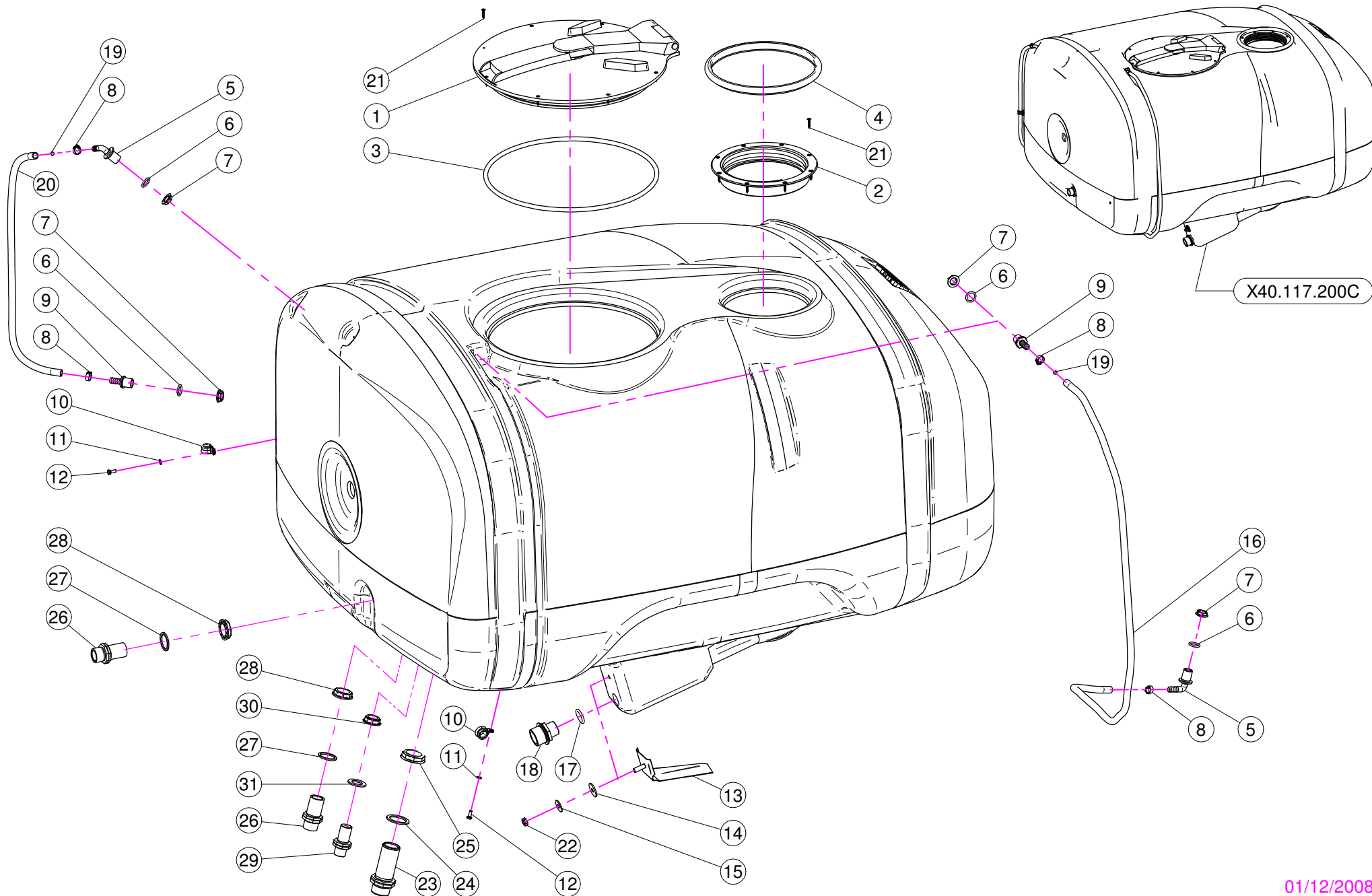

| N° | Doc. Number    | Titolo                                 | Title                            | Q.tà | Note |
|----|----------------|--|----------------------------------|------|------|
| 1  | X02.405.000    | COPERCHIO RIBALTABILE                  | HINGED TANK LID                  | 1    |      |
| 2  | X02.477.000    | ANELLO FILETTATO D.255                 | THREADED RING D.255              | 1    |      |
| 3  | X02.405.000.L  | GUARNIZIONE                            | GASKET                           | 1    |      |
| 4  | X02.477.000.A  | GUARNIZIONE PER ANELLO FILETTATO D.255 | THREADED RING GASKET D.255       | 1    |      |
| 5  | X02.457.000    | PORTAGOMMA D.13 A 90° M. 1/2"          | HOSETAIL D.13 90° M. 1/2"        | 2    |      |
| 6  | XOR.004.081    | OR D.20,22 x 3,53                      | 20,22 x 3,53 O-RING GASKET       | 4    |      |
| 7  | X02.458.000    | GHIERA 1/2"                            | LOCK RING 1/2"                   | 4    |      |
| 8  | XFC.016,5.018  | FASCETTA COBRA 16,5 - 18               | KOBRA CLAMP 16,5 - 18            | 4    |      |
| 9  | X02.482.000    | RACCORDO DRITTO P.G.D.13 M. 1/2"       | HOSETAIL MALE THREADED 1/2"      | 2    |      |
| 10 | XFG.018.000    | FASCETTA GOMMATA PER TUBI D.18         | STICKER                          | 2    |      |
| 11 | XRP.006.000    | RONDELLA PIANA D. 6                    | WASHER D.6                       | 2    |      |
| 12 | XTE.006.016T   | VITE TE M6X16                          | SCREW TE M6X16                   | 2    |      |
| 13 | X20.498.002    | ANTIVORTICE IN ACCIAIO INOX            | STAINLESS STEEL ANTI-VORTEX      | 1    |      |
| 14 | X20.436.000    | GUARNIZIONE SPECIALE PER ANTIVORTICE   | SPECIAL GARNISHING FOR ANTIWHIRL | 1    |      |
| 15 | XRP.010.030    | RONDELLA PIANA D.10 x 30 mm            | WASHER D.10 x 30 mm              | 1    |      |
| 16 | X02.378.160    | TUBETTO VITREO D.12X16 L=1600          | HOSE VITREO D.12X16 L=1600       | 1    |      |
| 17 | XOR.000.507    | OR D.27 x 5                            | 27 x 5 O-RING GASKET             | 1    |      |
| 18 | X00.045.012    | RIDUZIONE 1" 1/4 M - 1" M              | 1" 1/4 M - 1" M REDUCER NIPPLE   | 1    |      |
| 19 | X02.478.000    | SFERA ROSSA D.8,5 PER LIVELLO          | RED FLOATING BALL D.8,5          | 2    |      |
| 20 | X02.378.085    | TUBETTO VITREO D 12X16 L= 850          | HOSE VITREO D 12X16 L= 850       | 1    |      |
| 21 | XTAS.04,2.025I | VITE AUTOFILETTANTE 4,2 x 25           | SELFTHREADED SCREW 4,2 x 25      | 16   |      |
| 22 | XDOT.10.5587   | DADO OTTONE M10                        | M10 BRASS NUT                    | 1    |      |
| 23 | X00.345.000    | NIPPLO 1" 1/4 + 1" 1/4 GAS             | NIPPLE 1" 1/4 + 1" 1/4 GAS       | 1    |      |
| 24 | X02.033.000    | GUARNIZIONE                            | GASKET                           | 1    |      |
| 25 | X00.543.000    | GHIERA 1" 1/4 GAS                      | NUT 1" 1/4 GAS                   | 1    |      |
| 26 | X00.055.034.L  | NIPPLO 1" / 1" GAS LUNGO               | LONG NIPPLE 1" / 1" GAS          | 2    |      |
| 27 | X02.066.000    | GUARNIZIONE D.33 x 45                  | GASKET D.33 x 45                 | 2    |      |
| 28 | X00.542.000    | GHIERA 1"                              | NUT 1"                           | 2    |      |
| 29 | X02.380.100    | NIPPLO 3/4"                            | NIPPLE 3/4"                      | 1    |      |
| 30 | X00.541.000    | GHIERA 3/4"                            | NUT 3/4"                         | 1    |      |
| 31 | X02.032.000    | GUARNIZIONE D.26x40 SP. 2              | GASKET D.26x40 SP. 2             | 1    |      |

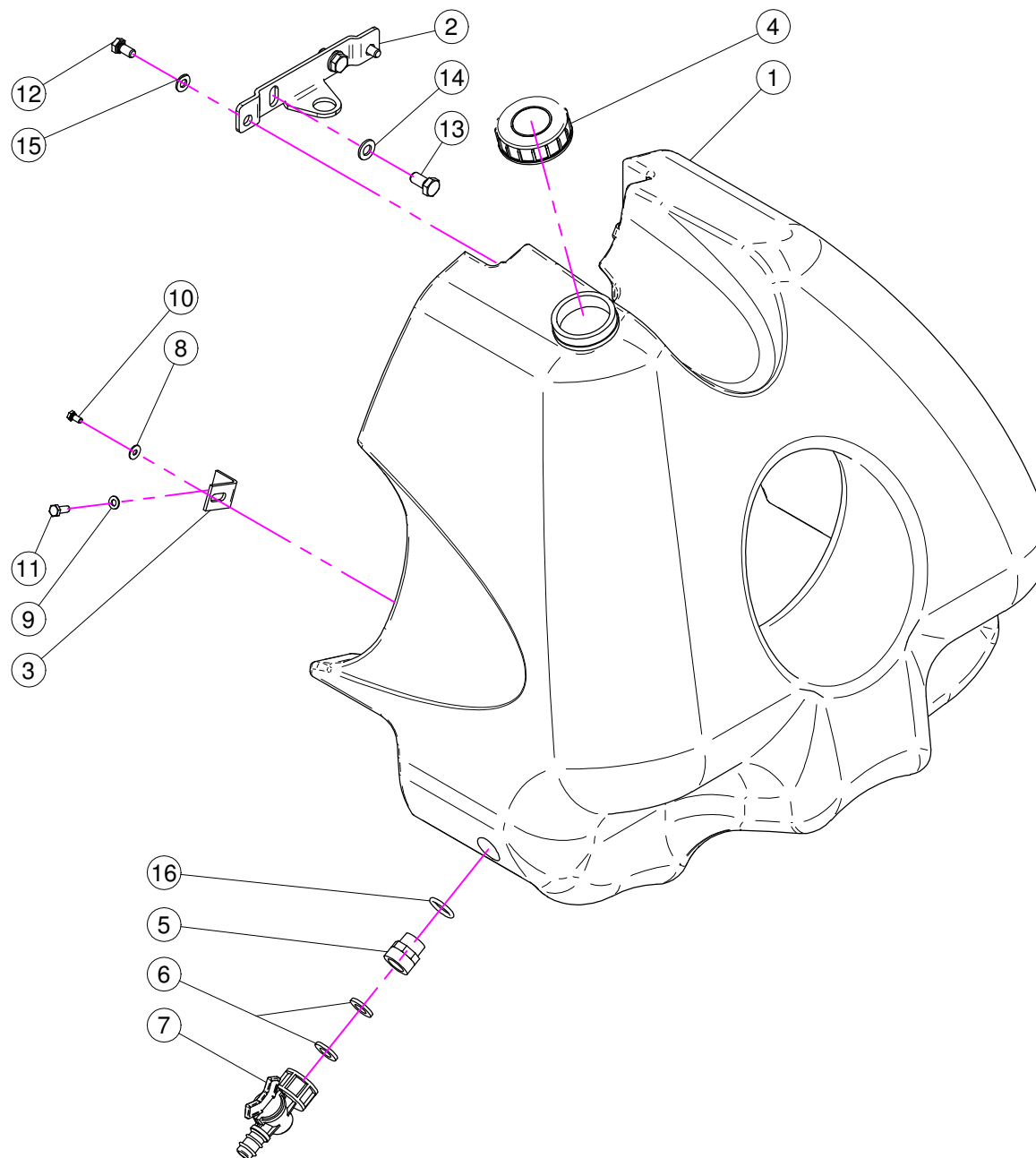
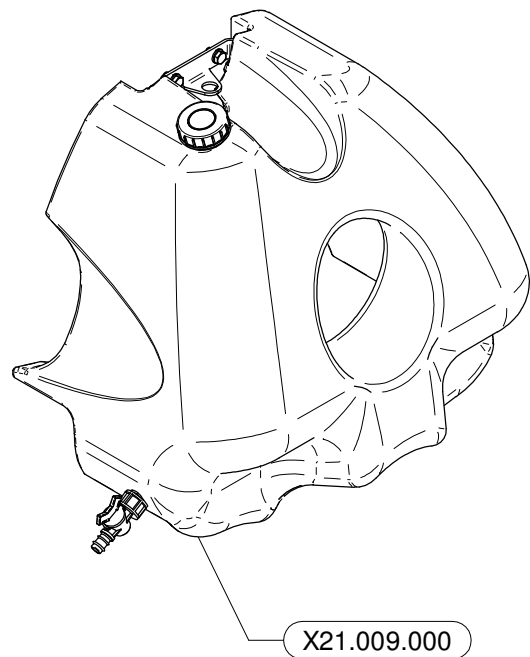

| N° | Doc. Number  | Titolo                              | Title                      | Q.tà | Note |
|----|--------------|-------------------------------------|----------------------------|------|------|
| 1  | X40.322.000  | SERBATOIO LAVAMANI 30 Lt.           | HAND-WASHING TANK 30 Lt.   | 1    |      |
| 2  | X40.323.000  | STAFFA FISSAGGIO SERBATOIO LAVAMANI | FIXING BRACKET             | 1    |      |
| 3  | X40.324.100  | PIASTRA SERBATOIO LAVAMANI SERIE 50 | BRACKET                    | 2    |      |
| 4  | X02.460.000  | COPERCHIO FILETTATO FEMMINA         | FEMALE THREADED TANK LID   | 1    |      |
| 5  | X00.055.044  | NIPPLO 1/2" GAS 3/4" GAS            | NIPPLE 1/2" - 3/4" GAS     | 1    |      |
| 6  | X02.030.010  | GUARNIZIONE TAPPO DISTRIBUTORE      | GASKET                     | 2    |      |
| 7  | X02.497.000  | RUBINETTO FEMMINA 3/4"              | 3/4" FEMALE VALVE          | 1    |      |
| 8  | XRP.005.015I | RONDELLA PIANA D. 5x15              | WASHER D. 5x15             | 2    |      |
| 9  | XRP.006.000  | RONDELLA PIANA D. 6                 | WASHER D.6                 | 2    |      |
| 10 | XTE.005.010I | VITE TE M5 x 10                     | SCREW TE M5 X 10           | 2    |      |
| 11 | XTE.006.016T | VITE TE M6X16                       | SCREW TE M6X16             | 2    |      |
| 12 | XTE.008.016T | VITE TE M8x16                       | SCREW TE M8x16             | 2    |      |
| 13 | XTE.010.020T | VITE TE M10 x 20                    | SCREW TE M10 x 20          | 2    |      |
| 14 | XRP.010.000  | RONDELLA PIANA D.10                 | WASHER D.10                | 2    |      |
| 15 | XRP.008.000  | RONDELLA PIANA D.8                  | WASHER D.8                 | 2    |      |
| 16 | XOR.004.081  | OR D.20,22 x 3,53                   | 20,22 x 3,53 O-RING GASKET | 1    |      |

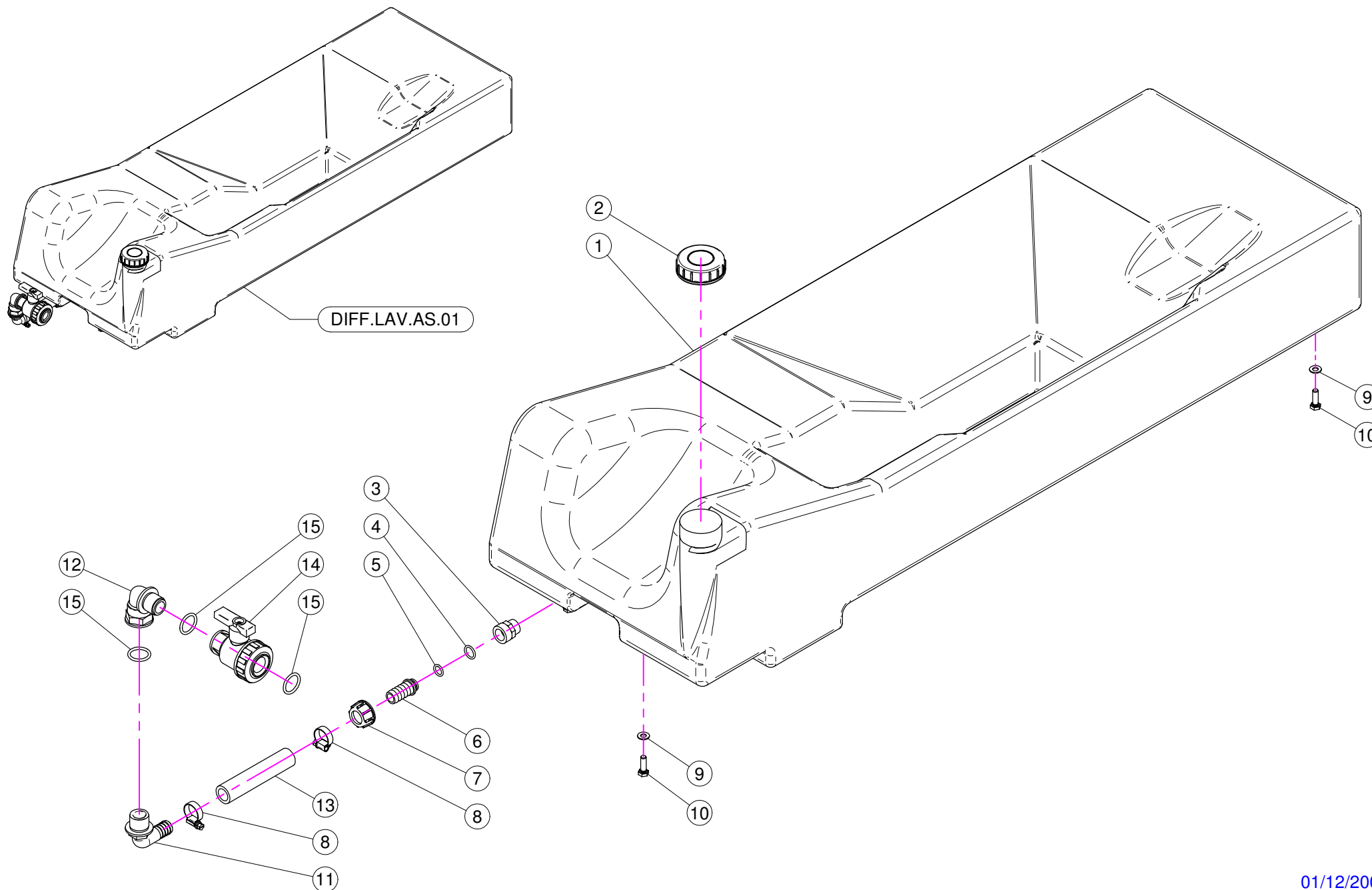

| N° | Doc. Number  | Titolo                        | Title                         | Q.tà | Note |
|----|--------------|-------------------------------|-------------------------------|------|------|
| 1  | X40.248.000  | SERBATOIO LAVAIMPIANTO Lt. 80 | WASHING TANK Lt. 80           | 1    |      |
| 2  | X02.460.000  | COPERCHIO FILETTATO FEMMINA   | FEMALE THREADED TANK LID      | 1    |      |
| 3  | X00.055.044  | NIPPLO 1/2" GAS 3/4" GAS      | NIPPLE 1/2" - 3/4" GAS        | 1    |      |
| 4  | XOR.000.121  | OR D. 15,88 x 2,62            | 15,88 x 2,62 O-RING GASKET    | 1    |      |
| 5  | XOR.000.117  | OR D. 13,1x18,34x2,62         | 13,1x18,34x2,62 O-RING GASKET | 1    |      |
| 6  | X21.184.000  | RACCORDO DIRITTO 3/4" P.G.20  | STRAIGHT UNION 3/4" R.H.20    | 1    |      |
| 7  | X00.055.045  | GIRELLO 3/4" GAS              | 3/4" FLY NUT                  | 1    |      |
| 8  | XF0.016.027I | FASCETTA A VITE 16/27 W4 INOX | STAINLESS STEEL CLIP          | 2    |      |
| 9  | XRP.008.000  | RONDELLA PIANA D.8            | WASHER D.8                    | 4    |      |
| 10 | XTE.008.025T | VITE TE M8 x 25               | SCREW TE M8 x 25              | 4    |      |
| 11 | X20.842.000  | RACCORDO CURVO D.19 M 3/4"GAS | ELBOW UNION D.19 M 3/4" GAS   | 1    |      |
| 12 | X24.069.000  | RACCORDO CURVO 3/4" M-F       | PIPE ELBOW 3/4" M-F           | 1    |      |
| 13 | X02.212.012  | TUBO D. 19 L= 120             | HOSE D. 19 L= 120             | 1    |      |
| 14 | X02.395.000  | RUBINETTO 3/4" GAS F.F. SFERA | VALVE 3/4" GAS F.F. BALL      | 1    |      |
| 15 | XOR.000.134  | OR D.25,8x3,53                | O-RING D.25,8x3,53            | 3    |      |

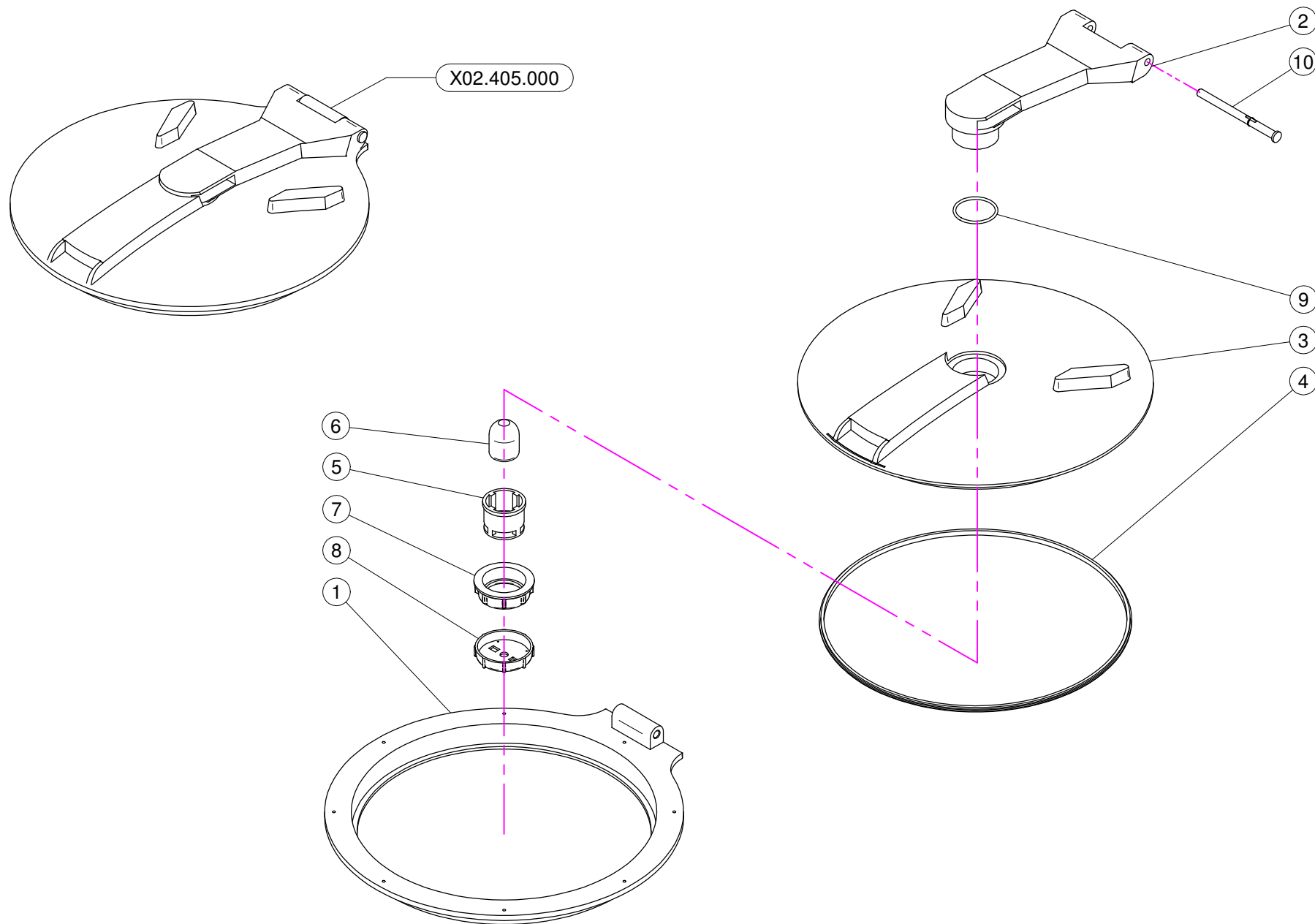

| N° | Doc. Number   | Titolo                      | Title                  | Q.tà | Note |
|----|---------------|-----------------------------|------------------------|------|------|
| 1  | X02.405.000.B | ANELLO BASE                 | BASE RING              | 1    |      |
| 2  | X02.405.001   | BRACCIO                     | ARM                    | 1    |      |
| 3  | X02.405.000.A | DISCO DI CHIUSURA           | GRIPPING PLATE         | 1    |      |
| 4  | X02.405.002   | GUARNIZIONE SAGOMATA        | SHAPED GASKET          | 1    |      |
| 5  | X20.787.000.G | CORPO VALVOLA DI SFIATO     | BREATHER VALVE         | 1    |      |
| 6  | X20.787.000.F | SFERA GALLEGGIANTE          | FLOATING BALL          | 1    |      |
| 7  | X20.787.000.H | GHIERA                      | RING NUT               | 1    |      |
| 8  | X20.787.000.I | TAPPO PER VALVOLA DI SFIATO | CAP FOR BREATHER VALVE | 1    |      |
| 9  | XOR.000.512   | OR D.51 x 3,5               | 51 x 3,5 O-RING GASKET | 1    |      |
| 10 | X20.787.000.D | PERNO                       | PIN                    | 1    |      |



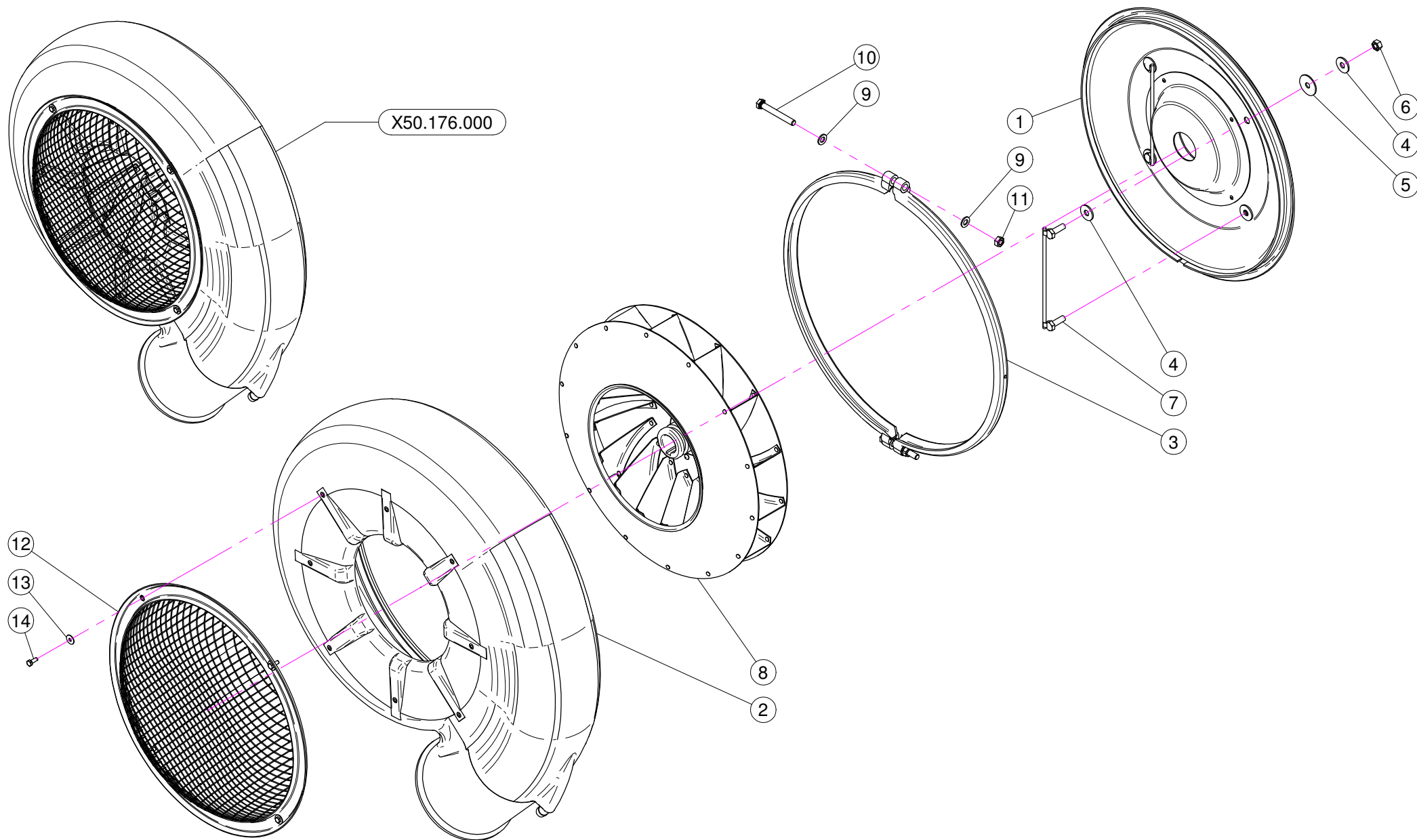

| N° | Doc. Number   | Titolo                                    | Title               | Q.tà | Note |
|----|---------------|---|---------------------|------|------|
| 1  | X50.120.000   | COPERCHIO VENTOLA 50                      | FAN 50 COVER        | 1    |      |
| 2  | X05.730.000   | CARTER VENTOLA 50                         | 50 FAN HAUSING      | 1    |      |
| 3  | X05.731.000.Z | COLLARE D.535                             | D.535 CLAMP         | 1    |      |
| 4  | XRP.010.030   | RONDELLA PIANA D.10 x 30 mm               | WASHER D.10 x 30 mm | 8    |      |
| 5  | XRP.010.040   | RONDELLA PIANA D.10 X 40                  | WASHER D.10 X 40    | 4    |      |
| 6  | XD0.10.5587G  | DADO M10                                  | NUT M10             | 4    |      |
| 7  | X20.088.000   | CAVALLOTTO FISSAGGIO COPERCHIO POSTERIORE | BACK COVER BRACKET  | 2    |      |
| 8  | X05.732.000   | VENTOLA 50                                | FAN 50              | 1    |      |
| 9  | XRP.010.000   | RONDELLA PIANA D.10                       | WASHER D.10         | 4    |      |
| 10 | XTE.010.080T  | VITE M10x80                               | M10x80 BOLT         | 2    |      |
| 11 | XDOT.10.5587  | DADO OTTONE M10                           | M10 BRASS NUT       | 2    |      |
| 12 | X05.654.200   | RETE PROTEZIONE VENTILATORE               | FAN NET PROTECTION  | 1    |      |
| 13 | XRP.006.018   | RONDELLA PIANA D. 6x18                    | WASHER D.6x18       | 4    |      |
| 14 | XTE.006.016T  | VITE TE M6X16                             | SCREW TE M6X16      | 4    |      |

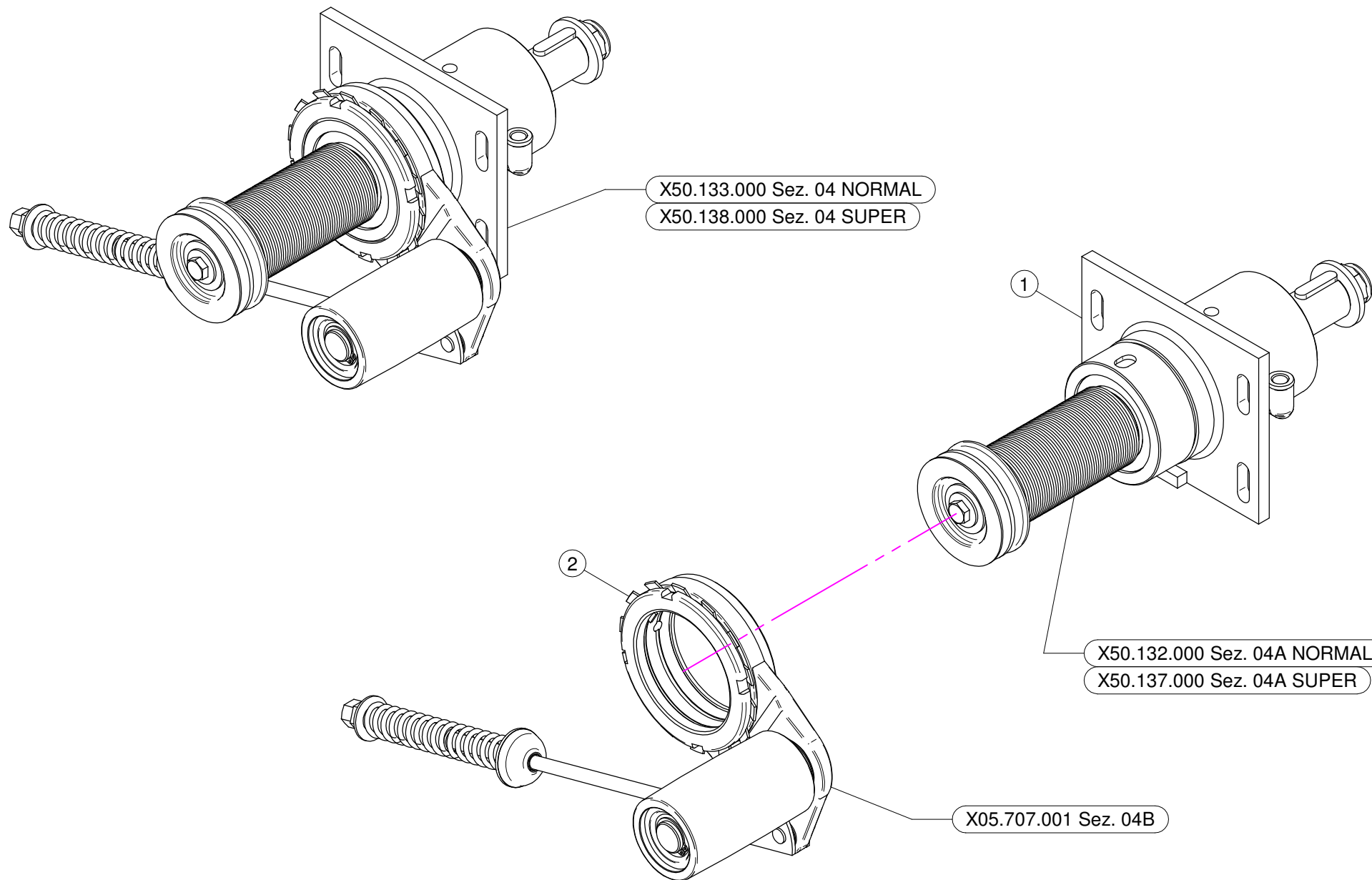

## X50.133.000 NORMAL

| N° | Doc. Number | Titolo   | Title  | Q.tà | Note |
|----|-------------|--|--|------|------|
| 1  | X50.132.000 | SUPPORTO OLIO 50 -PULEGGIA D.64,5 SENZA DISINNESTO | FAN SUPPORT WITH SHAFT - PUL D.64,5 NO DISENGAGEMENT | 1    |      |
| 2  | X05.707.001 | TENDICINGHIA AUTOMATICO COMPLETO                   | AUTOMATIC BELT STRETCHER                             | 1    |      |

## X50.138.000 SUPER

| N° | Doc. Number | Titolo  | Title  | Q.tà | Note |
|----|-------------|---|--|------|------|
| 1  | X50.137.000 | SUPPORTO OLIO 50 -PULEGGIA D. 60 SENZA DISINNESTO | FAN SUPPORT WITH SHAFT - PUL D.60 NO DISENGAGEMENT | 1    |      |
| 2  | X05.707.001 | TENDICINGHIA AUTOMATICO COMPLETO                  | AUTOMATIC BELT STRETCHER                           | 1    |      |

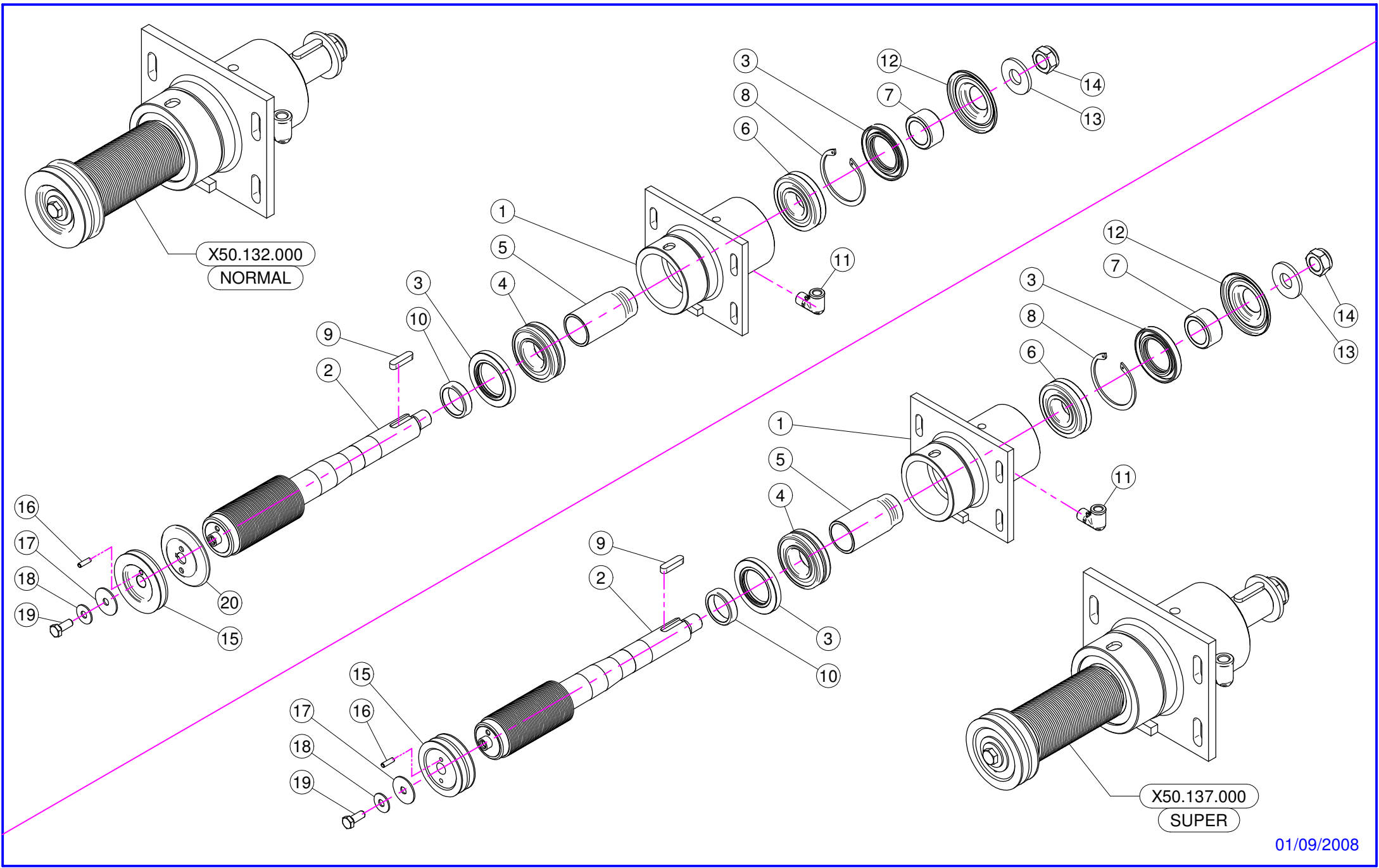

## X50.132.000 NORMAL

| N° | Doc. Number    | Titolo                               | Title                           | Q.tà | Note |
|----|----------------|--------------------------------------|---------------------------------|------|------|
| 1  | X50.110.000    | SUPPORTO VENTILATORE NUDO            | NUDE FAN SUPPORT                | 1    |      |
| 2  | X50.119.064,5  | ALBERO CON PULEGGIA D. 64,5          | SHAFT WITH PULLEY D.64,5        | 1    |      |
| 3  | XBASL.50.80.10 | ANELLO DI TENUTA IN VITON (50-80-10) | VITON LIP SEALS -IEL (50-80-10) | 2    |      |
| 4  | XK0.022.208    | CUSCINETTO RULLI OBLIQUI 22-208      | ROLLER BEARING 22-208           | 1    |      |
| 5  | X50.112.000    | DISTANZIALE SUPP. VENTILATORE "OLIO" | SPACER                          | 1    |      |
| 6  | XK0.021.307    | CUSCINETTO RULLI OBLIQUI 21-307      | ROLLER BEARING 21-307           | 1    |      |
| 7  | X50.113.000    | DISTANZIALE TENUTA LATO VENTOLA      | SPACER                          | 1    |      |
| 8  | XI0.080.000    | ANELLO ELASTICO INTERNO D.80         | INTERNAL D.80 CIRCLIP           | 1    |      |
| 9  | XL.10.08.40    | CHIAVETTA 10x8x40                    | FEATHER KEY 10x8x40             | 1    |      |
| 10 | X50.114.000    | DISTANZIALE PER TENUTA LATO PULEGGIA | SPACER                          | 1    |      |
| 11 | X20.789.000    | GOMITO 90° TUBO DI CARICO OLIO       | MALE/FEMALE 90° ELBOW           | 1    |      |
| 12 | X50.115.000    | COPERCHIETTO LATO VENTOLA            | DUST COVER                      | 1    |      |
| 13 | X20.820.000    | RONDELLA SPECIALE D.53/D.22,5        | SPECIAL WASHER D.53/D.22,5      | 1    |      |
| 14 | XDA.022.0BF    | DADO ESAGONALE M22 AUTOBLOCCANTE     | SELF-LOCKING NUT M22 x 1,5      | 1    |      |
| 15 | X05.816.000    | PULEGGIA COMANDO POMPA D.88 (1 x 3V) | PULLEY FOR PUMP D.88 (1x3V)     | 1    |      |
| 16 | XSE.006.020    | SPINA ELASTICA D.6x20                | SPRING PIN D.6x20               | 1    |      |
| 17 | XRP.010.040    | RONDELLA PIANA D.10 X 40             | WASHER D.10 X 40                | 1    |      |
| 18 | XRP.010.028    | RONDELLA PIANA D. 10 X 28            | WASHER D. 10 X 28               | 1    |      |
| 19 | XTE.010.025FT  | VITE TE M10x25                       | BOLT TE M10x25                  | 1    |      |
| 20 | X02.723.000A   | SEMIPULEGGIA D.88                    | SEMIPULLEY D.88                 | 1    |      |

## X50.137.000 SUPER

| N° | Doc. Number    | Titolo                               | Title                           | Q.tà | Note |
|----|----------------|--------------------------------------|---------------------------------|------|------|
| 1  | X50.110.000    | SUPPORTO VENTILATORE NUDO            | NUDE FAN SUPPORT                | 1    |      |
| 2  | X50.119.060    | ALBERO CON PULEGGIA D. 60            | SHAFT WITH PULLEY D.60          | 1    |      |
| 3  | XBASL.50.80.10 | ANELLO DI TENUTA IN VITON (50-80-10) | VITON LIP SEALS -IEL (50-80-10) | 2    |      |
| 4  | XK0.022.208    | CUSCINETTO RULLI OBLIQUI 22-208      | ROLLER BEARING 22-208           | 1    |      |
| 5  | X50.112.000    | DISTANZIALE SUPP. VENTILATORE "OLIO" | SPACER                          | 1    |      |
| 6  | XK0.021.307    | CUSCINETTO RULLI OBLIQUI 21-307      | ROLLER BEARING 21-307           | 1    |      |
| 7  | X50.113.000    | DISTANZIALE TENUTA LATO VENTOLA      | SPACER                          | 1    |      |
| 8  | XI0.080.000    | ANELLO ELASTICO INTERNO D.80         | INTERNAL D.80 CIRCLIP           | 1    |      |
| 9  | XL.10.08.40    | CHIAVETTA 10x8x40                    | FEATHER KEY 10x8x40             | 1    |      |
| 10 | X50.114.000    | DISTANZIALE PER TENUTA LATO PULEGGIA | SPACER                          | 1    |      |
| 11 | X20.789.000    | GOMITO 90° TUBO DI CARICO OLIO       | MALE/FEMALE 90° ELBOW           | 1    |      |
| 12 | X50.115.000    | COPERCHIETTO LATO VENTOLA            | DUST COVER                      | 1    |      |
| 13 | X20.820.000    | RONDELLA SPECIALE D.53/D.22,5        | SPECIAL WASHER D.53/D.22,5      | 1    |      |
| 14 | XDA.022.0BF    | DADO ESAGONALE M22 AUTOBLOCCANTE     | SELF-LOCKING NUT M22 x 1,5      | 1    |      |
| 15 | X05.746.000    | PULEGGIA COMANDO POMPA D.82 2x3V     | PULLEY FOR PUMP D.82 2x3V       | 1    |      |
| 16 | XSE.006.020    | SPINA ELASTICA D.6x20                | SPRING PIN D.6x20               | 1    |      |
| 17 | XRP.010.040    | RONDELLA PIANA D.10 X 40             | WASHER D.10 X 40                | 1    |      |
| 18 | XRP.010.028    | RONDELLA PIANA D. 10 X 28            | WASHER D. 10 X 28               | 1    |      |
| 19 | XTE.010.025FT  | VITE TE M10x25                       | BOLT TE M10x25                  | 1    |      |

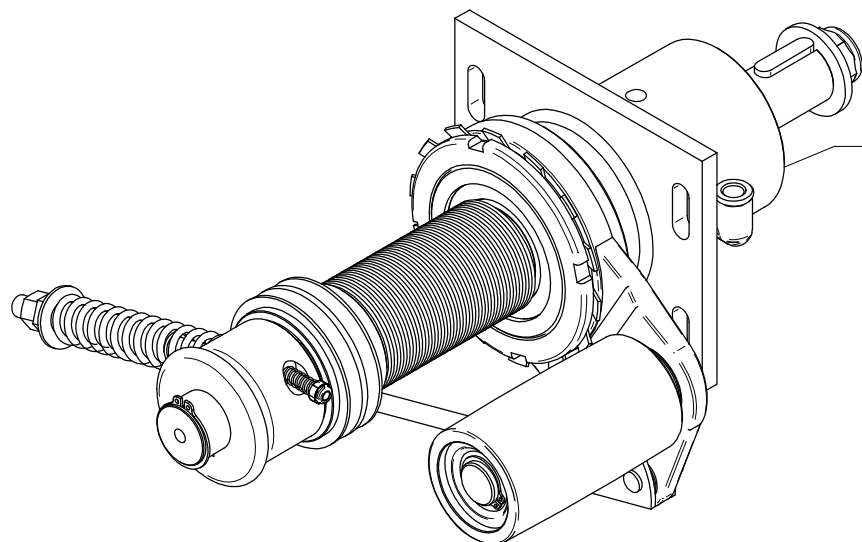

X50.124.000 Sez. 04 Plus / NORMAL

X50.127.000 Sez. 04 Plus / SUPER

X50.125.000 Sez. 04 Blitz - Blitz "A" - Link - Gp - Vb / NORMAL

X50.128.000 Sez. 04 Blitz - Blitz "A" - Link - Gp - Vb / SUPER

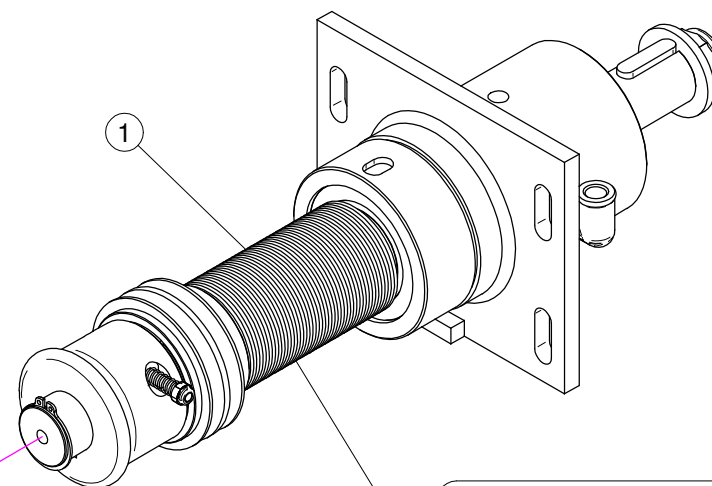

X50.123.000 Sez. 04A / NORMAL

X50.126.000 Sez. 04A / SUPER

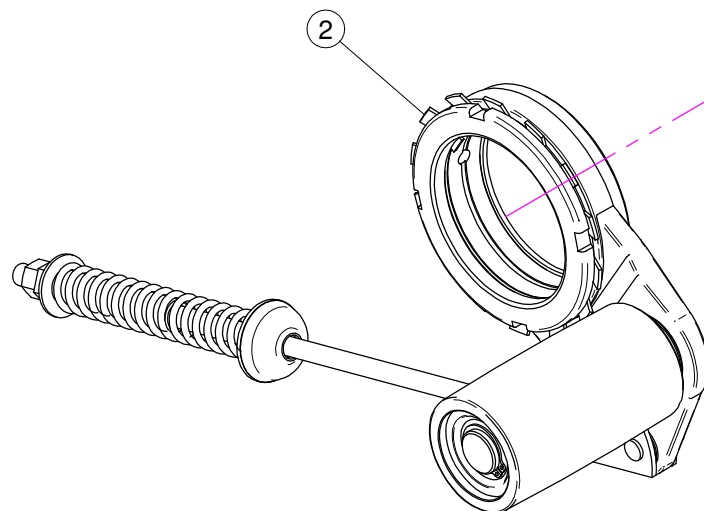

X05.707.000 Sez. 04B Plus

X05.707.001 Sez. 04B Blitz - Blitz "A" - Link - Gp - Vb

## X50.124.000 NORMAL

| N° | Doc. Number | Titolo                                    | Title  | Q.tà | Note |
|----|-------------|---|--|------|------|
| 1  | X50.123.000 | SUPPORTO OLIO 50 - PUL. D.64,5 DISINNESTO | FAN SUPPORT WITH SHAFT - PUL D.64,5 DISENGANGEMENT | 1    |      |
| 2  | X05.707.000 | TENDICINGHIA AUTOMATICO COMPLETO          | AUTOMATIC BELT STRETCHER                           | 1    |      |

## X50.127.000 SUPER

| N° | Doc. Number | Titolo                                   | Title  | Q.tà | Note |
|----|-------------|--|--|------|------|
| 1  | X50.126.000 | SUPPORTO OLIO 50 - PUL. D. 60 DISINNESTO | FAN SUPPORT WITH SHAFT -PUL D. 60 DISENGANGEMENT | 1    |      |
| 2  | X05.707.000 | TENDICINGHIA AUTOMATICO COMPLETO         | AUTOMATIC BELT STRETCHER                         | 1    |      |

## X50.125.000 NORMAL

| N° | Doc. Number | Titolo                                    | Title  | Q.tà | Note |
|----|-------------|---|--|------|------|
| 1  | X50.123.000 | SUPPORTO OLIO 50 - PUL. D.64,5 DISINNESTO | FAN SUPPORT WITH SHAFT - PUL D.64,5 DISENGANGEMENT | 1    |      |
| 2  | X05.707.001 | TENDICINGHIA AUTOMATICO COMPLETO          | AUTOMATIC BELT STRETCHER                           | 1    |      |

## X50.128.000 SUPER

| N° | Doc. Number | Titolo                                   | Title  | Q.tà | Note |
|----|-------------|--|--|------|------|
| 1  | X50.126.000 | SUPPORTO OLIO 50 - PUL. D. 60 DISINNESTO | FAN SUPPORT WITH SHAFT -PUL D. 60 DISENGANGEMENT | 1    |      |
| 2  | X05.707.001 | TENDICINGHIA AUTOMATICO COMPLETO         | AUTOMATIC BELT STRETCHER                         | 1    |      |



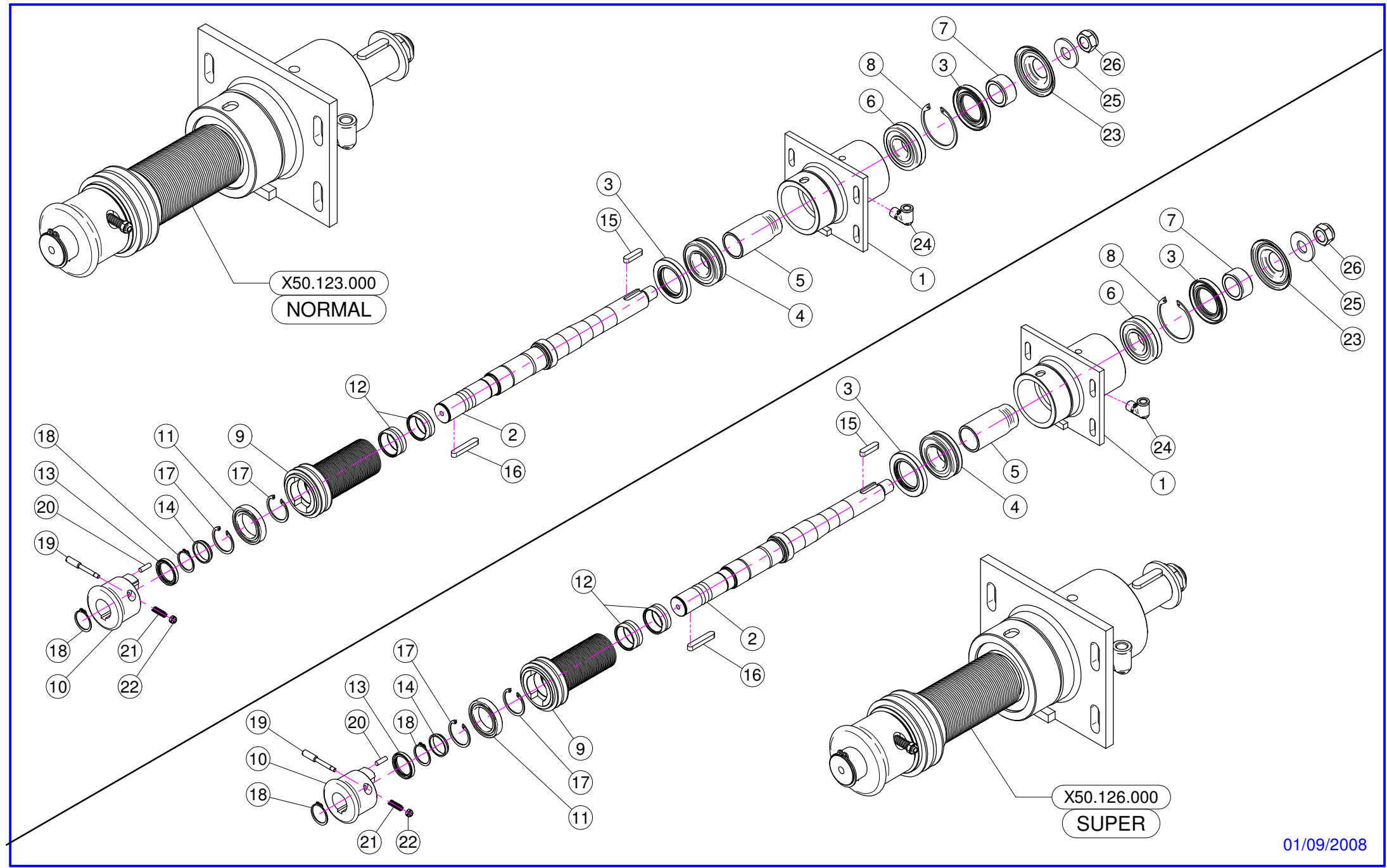

## X50.123.000 NORMAL

| N° | Doc. Number    | Titolo                               | Title                           | Q.tà | Note |
|----|----------------|--------------------------------------|---------------------------------|------|------|
| 1  | X50.110.000    | SUPPORTO VENTILATORE NUDO            | NUDE FAN SUPPORT                | 1    |      |
| 2  | X50.111.000    | ALBERO VENTILATORE                   | SHAFT                           | 1    |      |
| 3  | XBASL.50.80.10 | ANELLO DI TENUTA IN VITON (50-80-10) | VITON LIP SEALS -IEL (50-80-10) | 2    |      |
| 4  | XK0.022.208    | CUSCINETTO RULLI OBLIQUI 22-208      | ROLLER BEARING 22-208           | 1    |      |
| 5  | X50.112.000    | DISTANZIALE SUPP. VENTILATORE "OLIO" | SPACER                          | 1    |      |
| 6  | XK0.021.307    | CUSCINETTO RULLI OBLIQUI 21-307      | ROLLER BEARING 21-307           | 1    |      |
| 7  | X50.113.000    | DISTANZIALE TENUTA LATO VENTOLA      | SPACER                          | 1    |      |
| 8  | XI0.080.000    | ANELLO ELASTICO INTERNO D.80         | INTERNAL D.80 CIRCLIP           | 1    |      |
| 9  | X05.968.064,5  | PULEGGIA D. 64,5 J 50 PER DISINNESTO | PULLEY D.64,5 J50               | 1    |      |
| 10 | X05.641.000    | DISINNESTO NUDO                      | NUDE DISENGAGEMENT              | 1    |      |
| 11 | XK0.061.807.EE | CUSCINETTO 61807-EE                  | BEARING 61.807-EE               | 1    |      |
| 12 | XK0.HK4.020.EE | CUSCINETTO A RULLINI SENZA GABBIA    | NEEDLE BEARING WITHOUT CAGE     | 2    |      |
| 13 | XBASL.35.47.07 | ANELLO DI TENUTA 35 x 47 x 7         | LIP SEAL 35 x 47 x 7            | 1    |      |
| 14 | X05.642.000    | DISTANZIALE PULEGGIA DISINNESTO      | SPACER                          | 1    |      |
| 15 | XL.10.08.40    | CHIAVETTA 10x8x40                    | FEATHER KEY 10x8x40             | 1    |      |
| 16 | XL.10.08.60    | CHIAVETTA BLOCCAGGIO 10x8x60         | FEATHER KEY 10x8x60             | 1    |      |
| 17 | XI0.047.000    | ANELLO ELASTICO INTERNO D.47         | INTERNAL D.47 CIRCLIP           | 2    |      |
| 18 | XE0.035.000    | ANELLO ELASTICO ESTERNO D.35         | EXTERNAL D.35 CIRCLIP           | 2    |      |
| 19 | X04.705.000    | PULSANTE PER DISINNESTO              | PUSH FOR DISENGAGEMENT          | 1    |      |
| 20 | X04.881.022,5  | AMMORTIZZATORE CILINDRICO DISINNESTO | VULCOLAN RELEASE SHOCK          | 4    |      |
| 21 | X02.502.001    | MOLLA A COMPRESSIONE                 | SPRING                          | 1    |      |
| 22 | XDA.006.0AG    | DADO AUTOBLOCCANTE M6 ALTO PG        | SELF-LOCKING NUT - HIGH M6      | 1    |      |
| 23 | X50.115.000    | COPERCHIETTO LATO VENTOLA            | DUST COVER                      | 1    |      |
| 24 | X20.789.000    | GOMITO 90° TUBO DI CARICO OLIO       | MALE/FEMALE 90° ELBOW           | 1    |      |
| 25 | X20.820.000    | RONDELLA SPECIALE D.53/D.22,5        | SPECIAL WASHER D.53/D.22,5      | 1    |      |
| 26 | XDA.022.0BF    | DADO ESAGONALE M22 AUTOBLOCCANTE     | SELF-LOCKING NUT M22 x 1,5      | 1    |      |

## X50.126.000 SUPER

| N° | Doc. Number    | Titolo                               | Title                           | Q.tà | Note |
|----|----------------|--------------------------------------|---------------------------------|------|------|
| 1  | X50.110.000    | SUPPORTO VENTILATORE NUDO            | NUDE FAN SUPPORT                | 1    |      |
| 2  | X50.111.000    | ALBERO VENTILATORE                   | SHAFT                           | 1    |      |
| 3  | XBASL.50.80.10 | ANELLO DI TENUTA IN VITON (50-80-10) | VITON LIP SEALS -IEL (50-80-10) | 2    |      |
| 4  | XK0.022.208    | CUSCINETTO RULLI OBLIQUI 22-208      | ROLLER BEARING 22-208           | 1    |      |
| 5  | X50.112.000    | DISTANZIALE SUPP. VENTILATORE "OLIO" | SPACER                          | 1    |      |
| 6  | XK0.021.307    | CUSCINETTO RULLI OBLIQUI 21-307      | ROLLER BEARING 21-307           | 1    |      |
| 7  | X50.113.000    | DISTANZIALE TENUTA LATO VENTOLA      | SPACER                          | 1    |      |
| 8  | XI0.080.000    | ANELLO ELASTICO INTERNO D.80         | INTERNAL D.80 CIRCLIP           | 1    |      |
| 9  | X05.968.060    | PULEGGIA D. 60 J PER DISINNESTO      | PULLEY D.60 J                   | 1    |      |
| 10 | X05.641.000    | DISINNESTO NUDO                      | NUDE DISENGAGEMENT              | 1    |      |
| 11 | XK0.061.807.EE | CUSCINETTO 61807-EE                  | BEARING 61.807-EE               | 1    |      |
| 12 | XK0.HK4.020.EE | CUSCINETTO A RULLINI SENZA GABBIA    | NEEDLE BEARING WITHOUT CAGE     | 2    |      |
| 13 | XBASL.35.47.07 | ANELLO DI TENUTA 35 x 47 x 7         | LIP SEAL 35 x 47 x 7            | 1    |      |
| 14 | X05.642.000    | DISTANZIALE PULEGGIA DISINNESTO      | SPACER                          | 1    |      |
| 15 | XL.10.08.40    | CHIAVETTA 10x8x40                    | FEATHER KEY 10x8x40             | 1    |      |
| 16 | XL.10.08.60    | CHIAVETTA BLOCCAGGIO 10x8x60         | FEATHER KEY 10x8x60             | 1    |      |
| 17 | XI0.047.000    | ANELLO ELASTICO INTERNO D.47         | INTERNAL D.47 CIRCLIP           | 2    |      |
| 18 | XE0.035.000    | ANELLO ELASTICO ESTERNO D.35         | EXTERNAL D.35 CIRCLIP           | 2    |      |
| 19 | X04.705.000    | PULSANTE PER DISINNESTO              | PUSH FOR DISENGAGEMENT          | 1    |      |
| 20 | X04.881.022,5  | AMMORTIZZATORE CILINDRICO DISINNESTO | VULCOLAN RELEASE SHOCK          | 4    |      |
| 21 | X02.502.001    | MOLLA A COMPRESSIONE                 | SPRING                          | 1    |      |
| 22 | XDA.006.0AG    | DADO AUTOBLOCCANTE M6 ALTO PG        | SELF-LOCKING NUT - HIGH M6      | 1    |      |
| 23 | X50.115.000    | COPERCHIETTO LATO VENTOLA            | DUST COVER                      | 1    |      |
| 24 | X20.789.000    | GOMITO 90° TUBO DI CARICO OLIO       | MALE/FEMALE 90° ELBOW           | 1    |      |
| 25 | X20.820.000    | RONDELLA SPECIALE D.53/D.22,5        | SPECIAL WASHER D.53/D.22,5      | 1    |      |
| 26 | XDA.022.0BF    | DADO ESAGONALE M22 AUTOBLOCCANTE     | SELF-LOCKING NUT M22 x 1,5      | 1    |      |

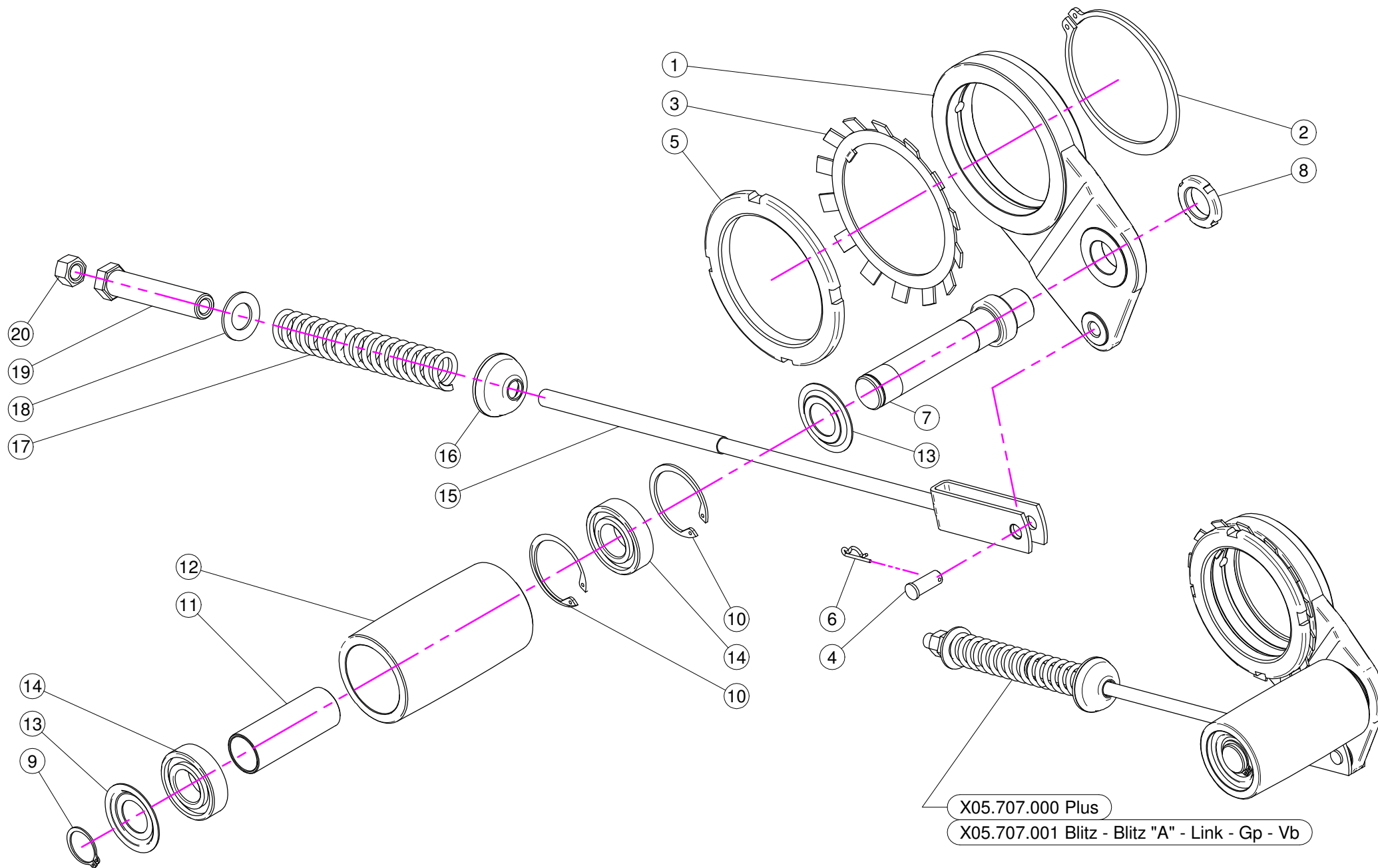

**X05.707.000  
PLUS**

| N° | Doc. Number  | Titolo                                 | Title                   | Q.tà | Note |
|----|--------------|--|-------------------------|------|------|
| 1  | X05.696.000  | SUPPORTO PER TENDICINGHIA AUTOMATICO   | IDLER SUPPORT           | 1    |      |
| 2  | XE0.100.000  | ANELLO ELASTICO ESTERNO D.100          | EXTERNAL D. 100 CIRCLIP | 1    |      |
| 3  | XMB.020.000  | ROSETTA DI SICUREZZA MB 20             | TOOTH LOCK WASHER       | 1    |      |
| 4  | X04.593.000  | PERNO FORCELLA TENDICINGHIA            | PIN                     | 1    |      |
| 5  | X05.704.000  | GHIERA DI REGISTRO M100 X 2            | REGISTER NUT            | 1    |      |
| 6  | X00.100.002  | COPIGLIA                               | CLIP                    | 1    |      |
| 7  | X05.697.000  | PERNO TENDICINGHIA AUTOMATICO          | PIVOT                   | 1    |      |
| 8  | XKM.005.000  | GHIERA KM5                             | NUT KM5                 | 1    |      |
| 9  | XE0.025.000  | ANELLO ELASTICO ESTERNO D. 25          | EXTERNAL D. 25 CIRCLIP  | 1    |      |
| 10 | XI0.052.000  | ANELLO ELASTICO INTERNO D. 52          | INTERNAL D. 52 CIRCLIP  | 2    |      |
| 11 | X05.631.100  | DISTANZIALE TENDICINGHIA AUTOMATICO    | SPACER                  | 1    |      |
| 12 | X05.630.000  | RULLO PER TENDICINGHIA AUTOMATICO      | ROLLER                  | 1    |      |
| 13 | X04.585.000  | COPERCHIO PARAPOLVERE TENDICINGHIA     | ANTI - DUST COVER       | 2    |      |
| 14 | XK6.205.2RS  | CUSCINETTO 6205-2RS                    | ROLLER BEARING 6205-2RS | 2    |      |
| 15 | X05.726.000  | FORCELLA TENSIONE TENDICINGHIA         | BELT STRETCHER FORK     | 1    |      |
| 16 | X20.260.000  | RONDELLA BOMBATA D.12 PER TENDICINGHIA | SPECIAL WASHER D.12     | 1    |      |
| 17 | X05.647.000  | MOLLA TENDICINGHIA AUTOMATICO          | BELT TENSIONER SPRING   | 1    |      |
| 18 | XRP.019.000  | RONDELLA PIANA D.19 6592               | WASHER D.19             | 1    |      |
| 19 | X04.583.000  | VITE SPECIALE MOLLA TENDICINGHIA       | SPECIAL SCREW           | 1    |      |
| 20 | XD0.12.5587G | DADO M12 PG 5587                       | M12 NUT                 | 1    |      |

**X05.707.001  
BLITZ - BLITZ "A" - LINK - GP - VB**

| N° | Doc. Number  | Titolo                                 | Title                   | Q.tà | Note |
|----|--------------|--|-------------------------|------|------|
| 1  | X05.696.000  | SUPPORTO PER TENDICINGHIA AUTOMATICO   | IDLER SUPPORT           | 1    |      |
| 2  | XE0.100.000  | ANELLO ELASTICO ESTERNO D.100          | EXTERNAL D. 100 CIRCLIP | 1    |      |
| 3  | XMB.020.000  | ROSETTA DI SICUREZZA MB 20             | TOOTH LOCK WASHER       | 1    |      |
| 4  | X04.593.000  | PERNO FORCELLA TENDICINGHIA            | PIN                     | 1    |      |
| 5  | X05.704.000  | GHIERA DI REGISTRO M100 X 2            | REGISTER NUT            | 1    |      |
| 6  | X00.100.002  | COPIGLIA                               | CLIP                    | 1    |      |
| 7  | X05.697.000  | PERNO TENDICINGHIA AUTOMATICO          | PIVOT                   | 1    |      |
| 8  | XKM.005.000  | GHIERA KM5                             | NUT KM5                 | 1    |      |
| 9  | XE0.025.000  | ANELLO ELASTICO ESTERNO D. 25          | EXTERNAL D. 25 CIRCLIP  | 1    |      |
| 10 | XI0.052.000  | ANELLO ELASTICO INTERNO D. 52          | INTERNAL D. 52 CIRCLIP  | 2    |      |
| 11 | X05.631.100  | DISTANZIALE TENDICINGHIA AUTOMATICO    | SPACER                  | 1    |      |
| 12 | X05.630.000  | RULLO PER TENDICINGHIA AUTOMATICO      | ROLLER                  | 1    |      |
| 13 | X04.585.000  | COPERCHIO PARAPOLVERE TENDICINGHIA     | ANTI - DUST COVER       | 2    |      |
| 14 | XK6.205.2RS  | CUSCINETTO 6205-2RS                    | ROLLER BEARING 6205-2RS | 2    |      |
| 15 | X05.653.000  | FORCELLA TENSIONE TENDICINGHIA         | BELT TRETCHER FORK      | 1    |      |
| 16 | X20.260.000  | RONDELLA BOMBATA D.12 PER TENDICINGHIA | SPECIAL WASHER D.12     | 1    |      |
| 17 | X05.647.000  | MOLLA TENDICINGHIA AUTOMATICO          | BELT TENSIONER SPRING   | 1    |      |
| 18 | XRP.019.000  | RONDELLA PIANA D.19 6592               | WASHER D.19             | 1    |      |
| 19 | X04.583.000  | VITE SPECIALE MOLLA TENDICINGHIA       | SPECIAL SCREW           | 1    |      |
| 20 | XD0.12.5587G | DADO M12 PG 5587                       | M12 NUT                 | 1    |      |

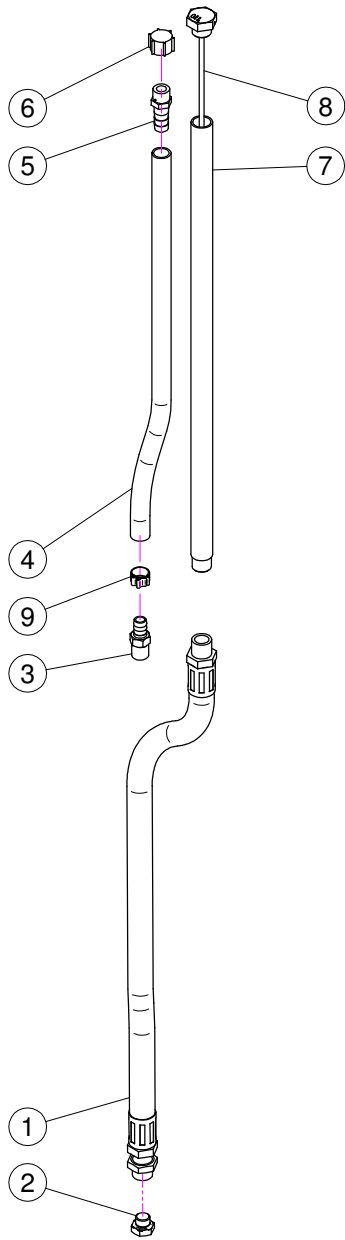
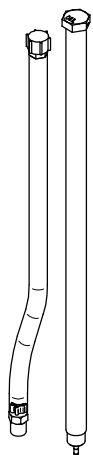

**K.LUBR.50.P01**  
 (Plus 50-55 - Blitz "A" 50 - Link 50-55 - Gp 50-55)

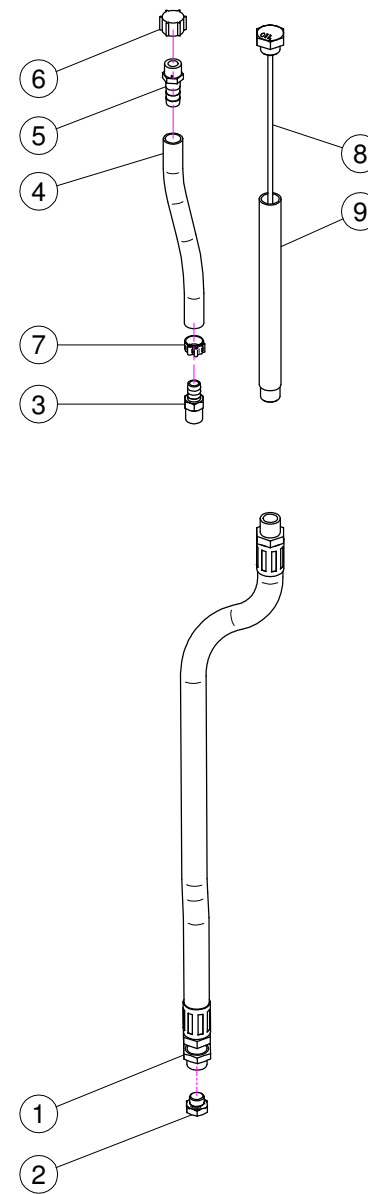
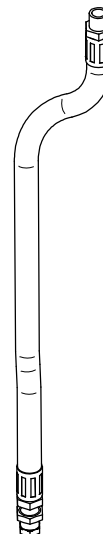
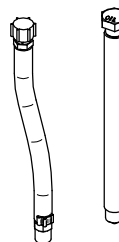

**K.LUBR.50.T01**  
 (Blitz 50-55)

| N° | Doc. Number   | Titolo  | Title                                  | Q.tà | Note |
|----|---------------|---|--|------|------|
| 1  | X20.790.000   | TUBO DI SCARICO OLIO 3/8" CIL. - 3/8 CON. L=585 | DRAIN PIPE 3/8" L=585                  | 1    |      |
| 2  | X40.266.000   | TAPPO SCARICO OLIO M12x1,5                      | OIL EXHAUSTPLUG                        | 1    |      |
| 3  | X20.792.000   | PORTAGOMMA D.11 G 1/4" M. PER SFIATO            | STRAIGHT HOSE D.11 G 1/4" FOR BREATHER | 1    |      |
| 4  | X02.213.040   | TUBETTO DI SFIATO D.10 L=400                    | BREATHER PIPE D.10 L=400               | 1    |      |
| 5  | X00.414.100   | PORTAGOMMA D.11 1/4" M. FORATO                  | STRAIGHT HOSE D.11 1/4" WITH BLEED     | 1    |      |
| 6  | X02.013.000   | TAPPO CIMA G 1/4" F.                            | PLUG G 1/4"                            | 1    |      |
| 7  | X50.122.000   | TUBO DI CARICO OLIO L=451                       | FILLING PIPE L=451                     | 1    |      |
| 8  | X50.116.000   | TAPPO CON ASTA LIVELLO OLIO L=465               | FILLING PLUG WITH DIPSTICK             | 1    |      |
| 9  | XFC.014.5.016 | FASCETTA COBRA SLO30716                         | KOBRA CLAMP                            | 1    |      |

| N° | Doc. Number   | Titolo  | Title                                  | Q.tà | Note |
|----|---------------|---|--|------|------|
| 1  | X20.790.000   | TUBO DI SCARICO OLIO 3/8" CIL. - 3/8 CON. L=585 | DRAIN PIPE 3/8" L=585                  | 1    |      |
| 2  | X40.266.000   | TAPPO SCARICO OLIO M12x1,5                      | OIL EXHAUSTPLUG                        | 1    |      |
| 3  | X20.792.000   | PORTAGOMMA D.11 G 1/4" M. PER SFIATO            | STRAIGHT HOSE D.11 G 1/4" FOR BREATHER | 1    |      |
| 4  | X02.213.050   | TUBETTO DI SFIATO D.10 L=500                    | BREATHER PIPE D.10 L=500               | 1    |      |
| 5  | X00.414.100   | PORTAGOMMA D.11 1/4" M. FORATO                  | STRAIGHT HOSE D.11 1/4" WITH BLEED     | 1    |      |
| 6  | X02.013.000   | TAPPO CIMA G 1/4" F.                            | PLUG G 1/4"                            | 1    |      |
| 7  | XFC.014.5.016 | FASCETTA COBRA SLO30716                         | KOBRA CLAMP                            | 1    |      |
| 8  | X40.269.000   | TAPPO CON ASTA LIVELLO L=215                    | FILLIG PLUG WITH DIPSTICK L=215        | 1    |      |
| 9  | X40.272.000   | TUBO CARICAMENTO L=201                          | FILLING PIPE L=201                     | 1    |      |

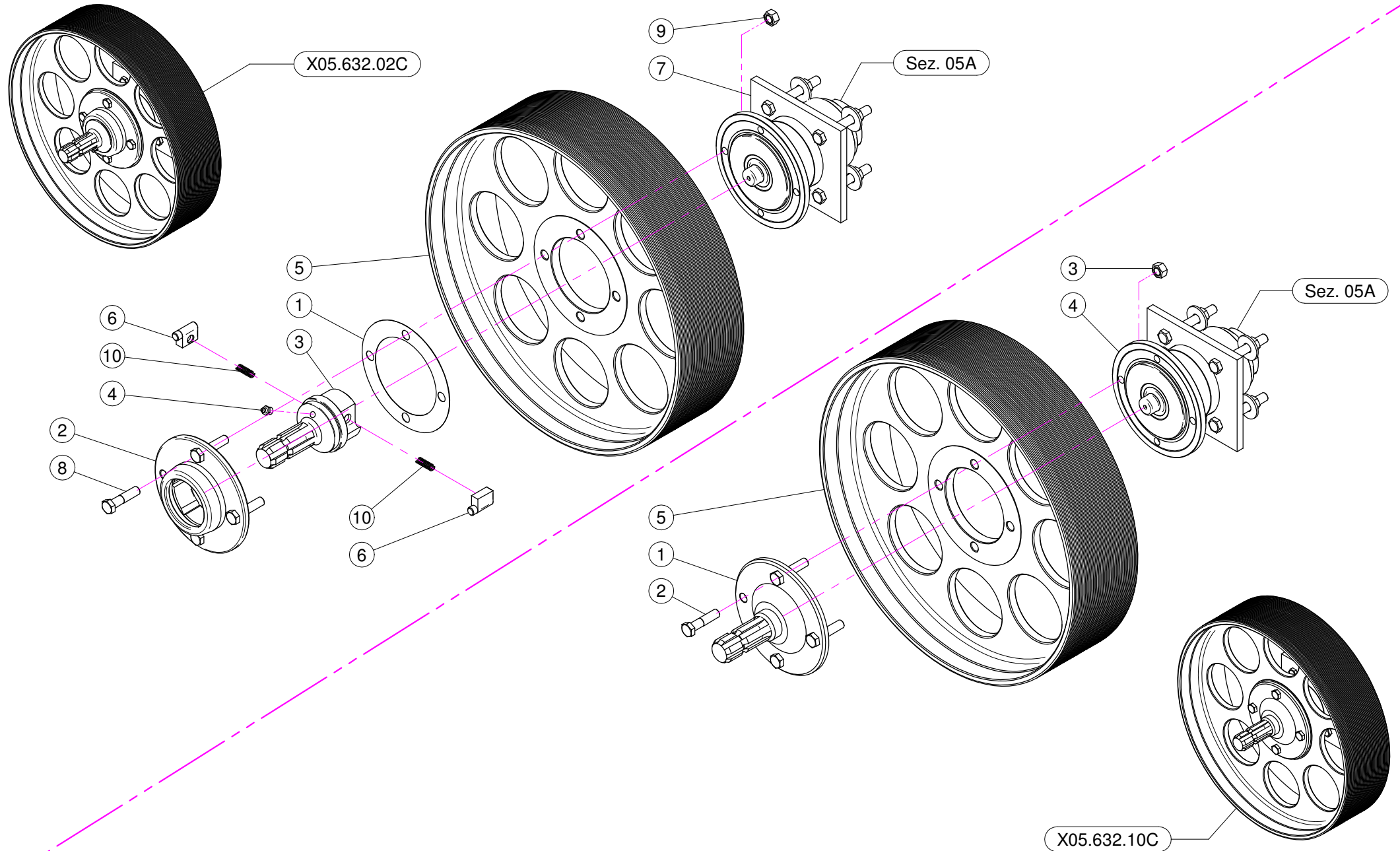

X05.632.10C

## X05.632.02C

| N° | Doc. Number  | Titolo                       | Title                 | Q.tà | Note |
|----|--------------|------------------------------|-----------------------|------|------|
| 1  | X04.719.000  | GUARNIZIONE RUOTA LIBERA     | GASKET                | 1    |      |
| 2  | X04.066.000  | CORPO ESTERNO RUOTA LIBERA   | BODY                  | 1    |      |
| 3  | X03.701.000  | ROTORE RUOTA LIBERA          | ROTOR                 | 1    |      |
| 4  | XID.010.001  | INGRASSATORE DIRITTO M10X1   | GREASE NIPPLE         | 1    |      |
| 5  | X00.480.J50  | PULEGGIA DIAM. 480 J 50      | PULLEY DIAM. 480 J 50 | 1    |      |
| 6  | X02.502.002  | MARTELLETTO RUOTA LIBERA     | PIN                   | 2    |      |
| 7  | X05.632.01C  | SUPPORTO INFERIORE 50 / 55 D | CLUTCH                | 1    |      |
| 8  | XTE.012.050F | VITE TE M12X50               | BOLT M12X50           | 4    |      |
| 9  | XDO.12.5587F | DADO M12 PG 5587F            | NUT M12 PG 5587F      | 4    |      |
| 10 | X02.502.001  | MOLLA A COMPRESSIONE         | SPRING                | 2    |      |

## X05.632.10C

| N° | Doc. Number  | Titolo                       | Title                 | Q.tà | Note |
|----|--------------|------------------------------|-----------------------|------|------|
| 1  | X04.707.100  | ALBERO SCANALATO PER P.D.P.  | SHAFT                 | 1    |      |
| 2  | XTE.012.050F | VITE TE M12X50               | BOLT M12X50           | 4    |      |
| 3  | XDO.12.5587F | DADO M12 PG 5587F            | NUT M12 PG 5587F      | 4    |      |
| 4  | X05.632.01C  | SUPPORTO INFERIORE 50 / 55 D | CLUTCH                | 1    |      |
| 5  | X00.480.J50  | PULEGGIA DIAM. 480 J 50      | PULLEY DIAM. 480 J 50 | 1    |      |



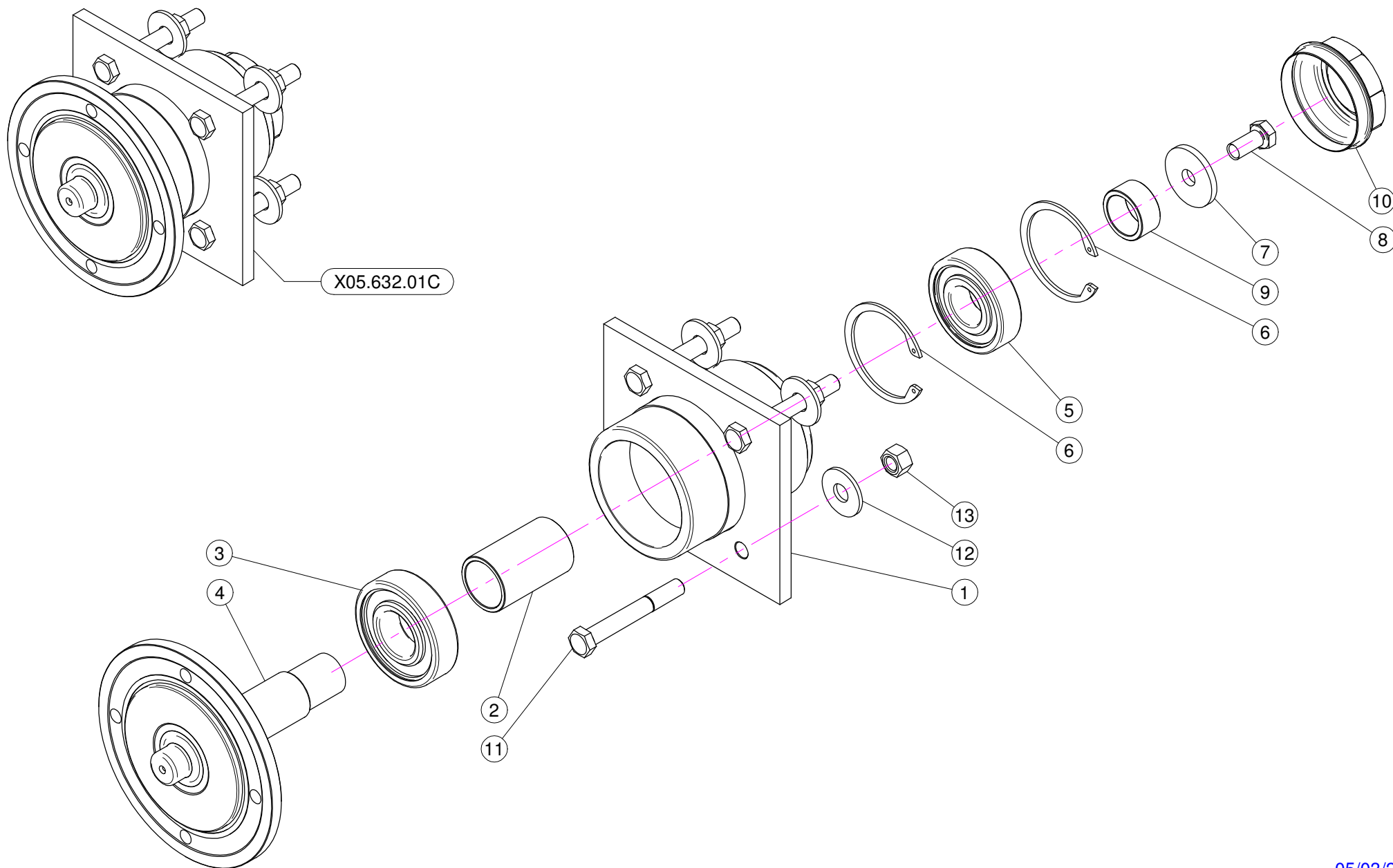

| N° | Doc. Number   | Titolo                                   | Title                            | Q.tà | Note |
|----|---------------|--|----------------------------------|------|------|
| 1  | X05.632.000   | SUPPORTO INFERIORE                       | LOWER SUPPORT                    | 1    |      |
| 2  | X04.565.000   | DISTANZIALE PER ALBERO INFERIORE         | LOWER SHAFT SPACING BAR          | 1    |      |
| 3  | XK6.307.2RS   | CUSCINETTO                               | BEARING                          | 1    |      |
| 4  | X04.589.000   | ALBERO INFERIORE                         | LOWER SHAFT                      | 1    |      |
| 5  | XK6.306.2RS   | CUSCINETTO                               | BEARING                          | 1    |      |
| 6  | XI0.072.000   | ANELLO ELASTICO INTERNO D.72             | SPACING BAR                      | 2    |      |
| 7  | X20.810.000   | RONDELLA SPECIALE PER SUPPORTO INFERIORE | SPECIAL WASHER FOR LOWER SUPPORT | 1    |      |
| 8  | XTE.012.025FT | VITE TE 12X25                            | BOLT TE M12X1.25                 | 1    |      |
| 9  | X04.590.000   | DISTANZIALE PER ALBERO INFERIORE         | SPACER                           | 1    |      |
| 10 | X04.555.001   | COPERCHIETTO DI CHIUSURA                 | COVER                            | 1    |      |
| 11 | XTE.012.090   | VITE TE M12 x 90                         | SCREW TE M12 x 90                | 4    |      |
| 12 | XRP.012.036   | RONDELLA PIANA D12 X 36                  | WASHER D12 X 36                  | 4    |      |
| 13 | XD0.12.5587G  | DADO M12 PG 5587                         | M12 NUT                          | 4    |      |

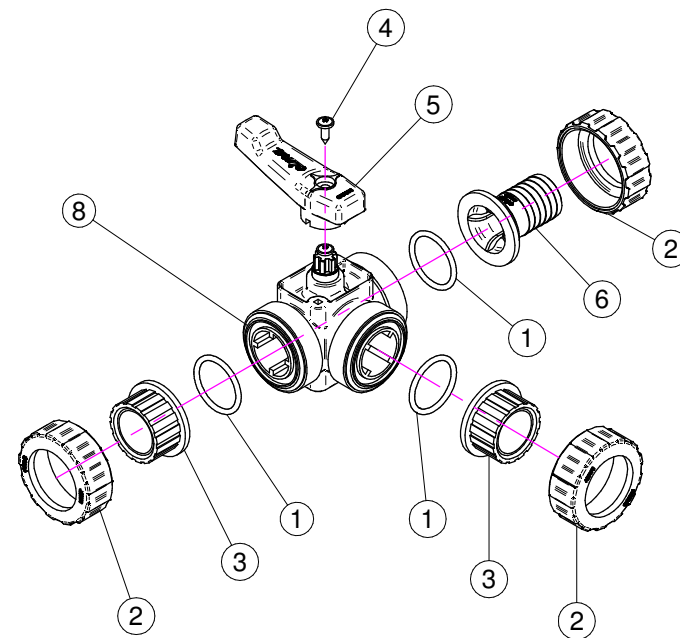
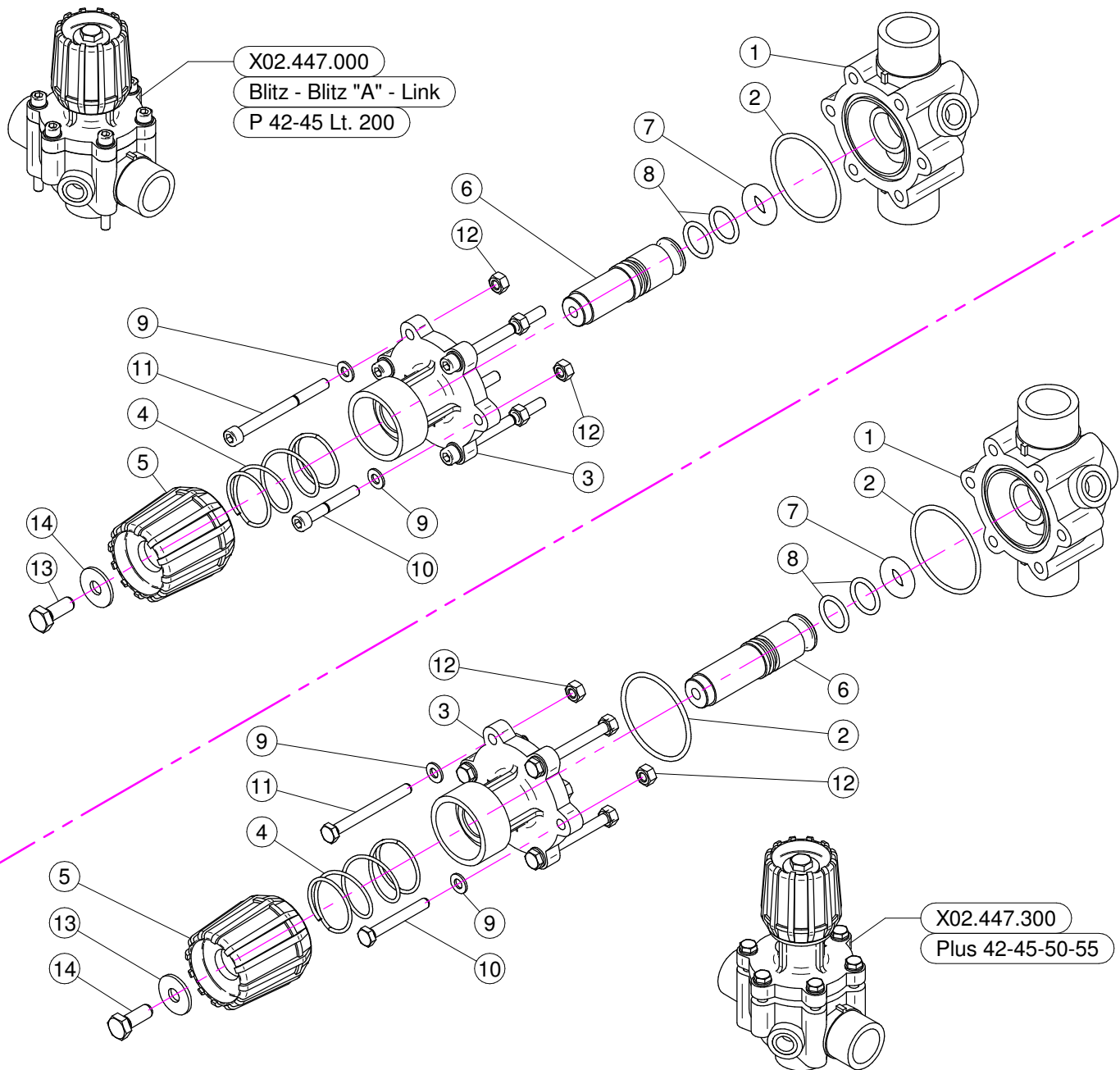

## BLITZ - BLITZ "A" - LINK

| N° | Doc. Number  | Titolo                            | Title                        | Q.tà | Note |
|----|--------------|-----------------------------------|------------------------------|------|------|
| 1  | X02.447.001  | CORPO VALVOLA DI REGOLAZIONE      | BODY FOR REGULATION VALVE    | 1    |      |
| 2  | XOR.003.193  | OR D.48,89x2,62                   | O-RING GASKET 48,89x2,62     | 1    |      |
| 3  | X02.447.009  | FLANGIA SUPERIORE SERRANDA        | UPPER FLANGE                 | 1    |      |
| 4  | X02.447.011  | MOLLA RECUPERO GIOCO              | SPRING                       | 1    |      |
| 5  | X02.447.010  | MANOPOLA VALVOLA                  | REGULATION VALVE KNOB        | 1    |      |
| 6  | X02.447.014  | PERNO PER REGOLATORE DI PRESSIONE | PIN                          | 1    |      |
| 7  | X02.447.005  | OR SPECIALE PER SERRANDA 2447     | SPECIAL O-RING FOR GATE 2447 | 1    |      |
| 8  | XOR.003.068  | OR D.17,12x2,62                   | O-RING GASKET 17,12x2,62     | 2    |      |
| 9  | XRP.006.000  | RONDELLA PIANA D. 6               | WASHER D.6                   | 6    |      |
| 10 | XTCE.006.040 | VITE BRUGOLA TCE M6x40            | BOLT TCE M6x40               | 2    |      |
| 11 | XTCE.006.070 | VITE BRUGOLA TCE M6x70            | BOLT TCE M6x70               | 4    |      |
| 12 | XD0.06.5588G | DADO M6                           | NUT M6                       | 6    |      |
| 13 | XTE.008.025I | VITE TE 8X25 INOX                 | INOX 8X25 SCREW              | 1    |      |
| 14 | XRP.008.024I | RONDELLA PIANA LARGA D.8X24 INOX  | INOX WASHER D.8X24           | 1    |      |

## PLUS 42-45-50-55

| N° | Doc. Number   | Titolo                           | Title                        | Q.tà | Note |
|----|---------------|----------------------------------|------------------------------|------|------|
| 1  | X02.447.001   | CORPO VALVOLA DI REGOLAZIONE     | BODY FOR REGULATION VALVE    | 1    |      |
| 2  | XOR.003.193   | OR D.48,89x2,62                  | O-RING GASKET 48,89x2,62     | 2    |      |
| 3  | X02.447.012   | FLANGIA SUPERIORE SERRANDA       | UPPER FLANGE                 | 1    |      |
| 4  | X02.447.011   | MOLLA RECUPERO GIOCO             | SPRING                       | 1    |      |
| 5  | X02.447.010   | MANOPOLA VALVOLA                 | REGULATION VALVE KNOB        | 1    |      |
| 6  | X02.447.013   | PERNO IN NYLON PER VALVOLA       | VALVE PIN                    | 1    |      |
| 7  | X02.447.005   | OR SPECIALE PER SERRANDA 2447    | SPECIAL O-RING FOR GATE 2447 | 1    |      |
| 8  | XOR.003.068   | OR D.17,12x2,62                  | O-RING GASKET 17,12x2,62     | 2    |      |
| 9  | XRP.006.000I  | RONDELLA PIANA D. 6 INOX         | INOX WASHER D.6              | 6    |      |
| 10 | XTE.006.045I  | VITE TE M6x45 INOX               | INOX M6x45 SCREW             | 2    |      |
| 11 | XTE.006.060I  | VITE TE M6x60 INOX               | INOX M6x60 TE SCREW          | 4    |      |
| 12 | XDO.06.5588GI | DADO M6 6S PG INOX               | INOX M6 6S BIG LEAD NUT 5588 | 6    |      |
| 13 | XRP.008.024I  | RONDELLA PIANA LARGA D.8X24 INOX | INOX WASHER D.8X24           | 1    |      |
| 14 | XTE.008.025I  | VITE TE 8X25 INOX                | INOX 8X25 SCREW              | 1    |      |

| N° | Doc. Number  | Titolo                            | Title                        | Q.tà |
|----|--------------|-----------------------------------|------------------------------|------|
| 1  | XOR.004.137  | OR D.34.52x3.53                   | O-RING D.34.52x3.53          | 3    |
| 2  | X21.058.007  | GHIERA VALVOLA 3 VIE              | VALVE UNION NUT              | 3    |
| 3  | X21.058.006  | MANICOTTO VALVOLA 3 VIE           | VALVE END CONNECTOR          | 3    |
| 4  | XTA.05.5.016 | VITE AUTOFILETTANTE M5,5 x 16     | SELFTHREATED SCREW M5,5 x 16 | 1    |
| 5  | X21.058.003  | MANIGLIA VALVOLA 3 VIE            | VALVE HANDLE                 | 1    |
| 6  | X21.058.009  | PORTAGOMMA D.30 RUBINETTO A 3 VIE | RUBBER HOLDER D.30           | 1    |
| 8  | X21.058.110  | CORPO VALVOLA 3 VIE               | BODY THREE WAYS VALVE        | 1    |

CODICE-CODE  
X02.450.100

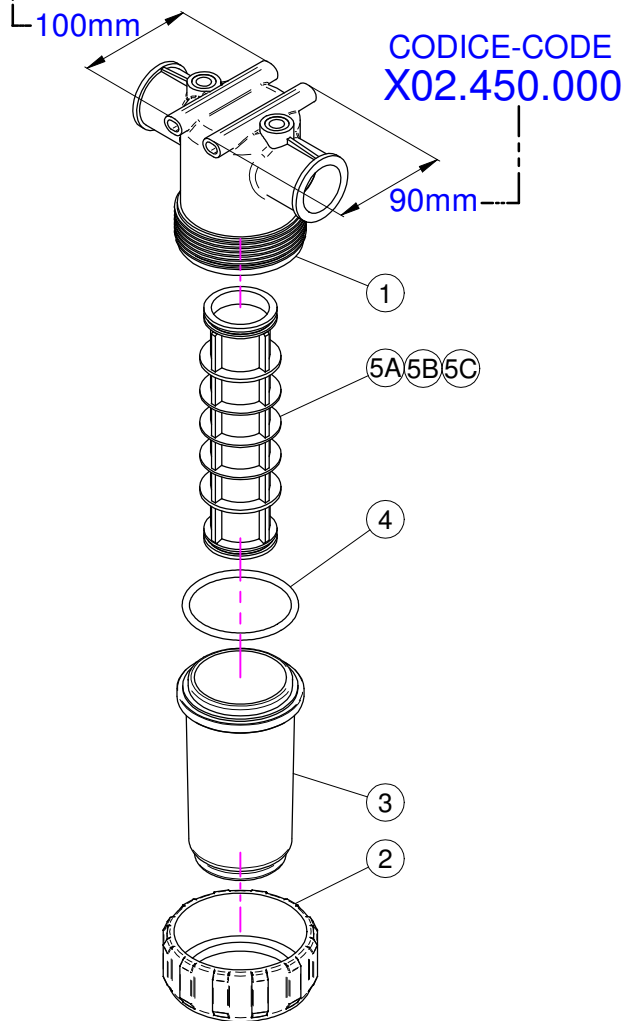

CODICE-CODE  
X02.450.110

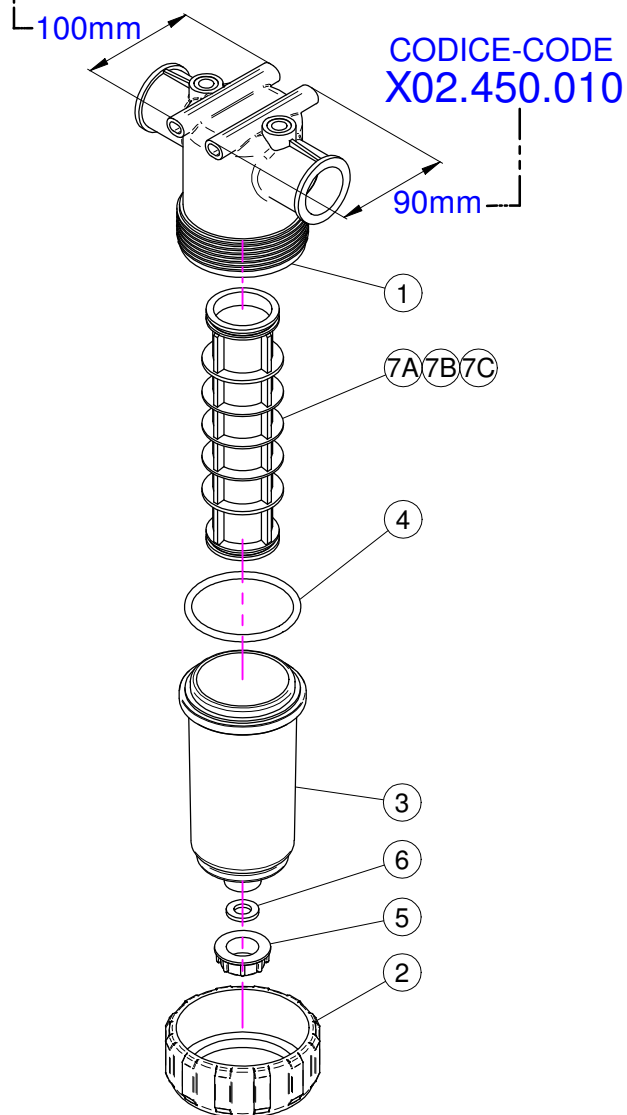

CODICE-CODE  
X02.450.120

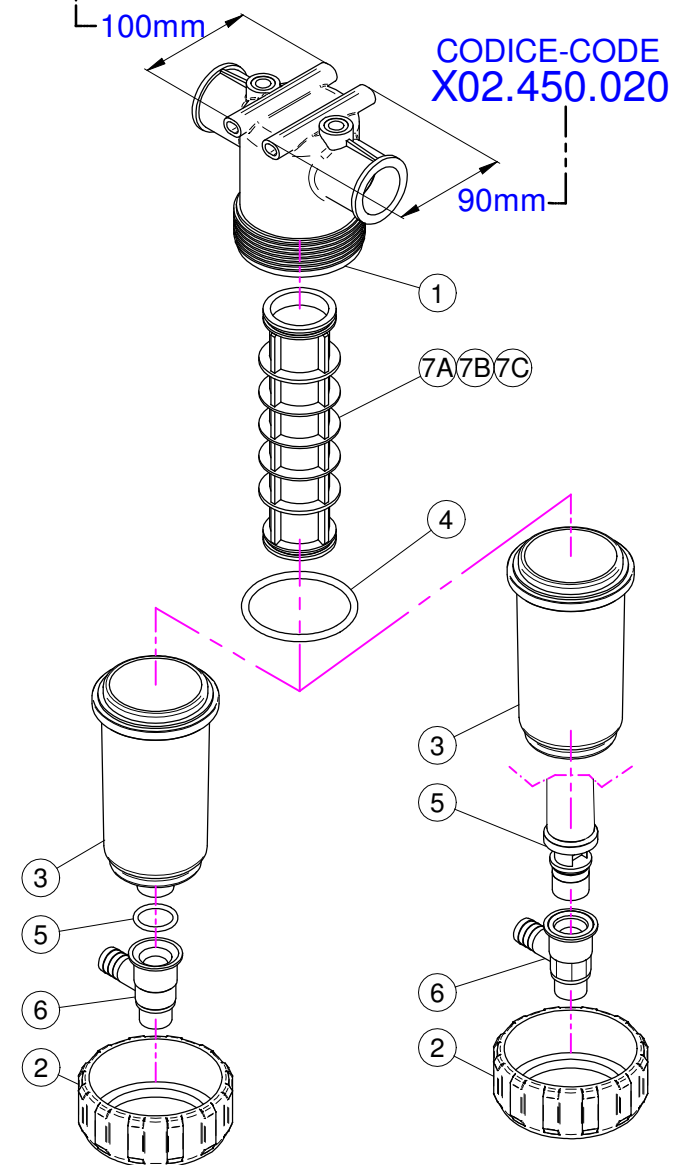

## X02.450.100

| N° | Doc. Number  | Titolo                                   | Title                                 | Q.tà | Note |
|----|--------------|--|---------------------------------------|------|------|
| 1  | X02.450.101  | CORPO FILTRO IN LINEA F. 1 1/4"          | LINE FILTER BODY                      | 1    |      |
| 2  | X02.450.003  | GHIERA FILTRO IN LINEA                   | RING NUT FILTER IN LINE               | 1    |      |
| 3  | X02.450.002  | COPERCHIO FILTRO                         | LID FILTER                            | 1    |      |
| 4  | XOR.000.178  | OR D.74,63x5,33                          | O-RING D.74,63x5,33                   | 1    |      |
| 5A | X02.450.004C | CARTUCCIA FILTRO CON OR 50 MESH (BLU)    | CARTRIDGE WITH O-RING 50 MESH (BLUE)  | 1    |      |
| 5B | X02.450.204C | CARTUCCIA FILTRO CON OR 80 MESH (GRIGIO) | CARTRIDGE WITH O-RING 80 MESH (GREY)  | 1    |      |
| 5C | X02.450.104C | CARTUCCIA FILTRO CON OR 32 MESH (BIANCO) | CARTRIDGE WITH O-RING 32 MESH (WHITE) | 1    |      |

## X02.450.000

| N° | Doc. Number  | Titolo                                   | Title                                 | Q.tà | Note |
|----|--------------|--|---------------------------------------|------|------|
| 1  | X02.450.001  | CORPO FILTRO IN LINEA F. 1 1/4"          | LINE FILTER BODY                      | 1    |      |
| 2  | X02.450.003  | GHIERA FILTRO IN LINEA                   | RING NUT FILTER IN LINE               | 1    |      |
| 3  | X02.450.002  | COPERCHIO FILTRO                         | LID FILTER                            | 1    |      |
| 4  | XOR.000.178  | OR D.74,63x5,33                          | O-RING D.74,63x5,33                   | 1    |      |
| 5A | X02.450.004C | CARTUCCIA FILTRO CON OR 50 MESH (BLU)    | CARTRIDGE WITH O-RING 50 MESH (BLUE)  | 1    |      |
| 5B | X02.450.204C | CARTUCCIA FILTRO CON OR 80 MESH (GRIGIO) | CARTRIDGE WITH O-RING 80 MESH (GREY)  | 1    |      |
| 5C | X02.450.104C | CARTUCCIA FILTRO CON OR 32 MESH (BIANCO) | CARTRIDGE WITH O-RING 32 MESH (WHITE) | 1    |      |

## X02.450.110

| N° | Doc. Number  | Titolo                                   | Title                                 | Q.tà | Note |
|----|--------------|--|---------------------------------------|------|------|
| 1  | X02.450.101  | CORPO FILTRO IN LINEA F. 1 1/4"          | LINE FILTER BODY                      | 1    |      |
| 2  | X02.450.003  | GHIERA FILTRO IN LINEA                   | RING NUT FILTER IN LINE               | 1    |      |
| 3  | X02.450.011  | COPERCHIO FILTRO CON SCARICO D.3/4"      | LID FILTER WITH UNLOADING             | 1    |      |
| 4  | XOR.000.178  | OR D.74,63x5,33                          | O-RING D.74,63x5,33                   | 1    |      |
| 5  | X02.182.000  | TAPPO 3/4" FEMMINA                       | FEMALE 3/4" CAP                       | 1    |      |
| 6  | X02.030.010  | GUARNIZIONE TAPPO DISTRIBUTORE           | GASKET                                | 1    |      |
| 7A | X02.450.004C | CARTUCCIA FILTRO CON OR 50 MESH (BLU)    | CARTRIDGE WITH O-RING 50 MESH (BLUE)  | 1    |      |
| 7B | X02.450.204C | CARTUCCIA FILTRO CON OR 80 MESH (GRIGIO) | CARTRIDGE WITH O-RING 80 MESH (GREY)  | 1    |      |
| 7C | X02.450.104C | CARTUCCIA FILTRO CON OR 32 MESH (BIANCO) | CARTRIDGE WITH O-RING 32 MESH (WHITE) | 1    |      |

## X02.450.010

| N° | Doc. Number  | Titolo                                   | Title                                 | Q.tà | Note |
|----|--------------|--|---------------------------------------|------|------|
| 1  | X02.450.001  | CORPO FILTRO IN LINEA F. 1 1/4"          | LINE FILTER BODY                      | 1    |      |
| 2  | X02.450.003  | GHIERA FILTRO IN LINEA                   | RING NUT FILTER IN LINE               | 1    |      |
| 3  | X02.450.011  | COPERCHIO FILTRO CON SCARICO D.3/4"      | LID FILTER WITH UNLOADING             | 1    |      |
| 4  | XOR.000.178  | OR D.74,63x5,33                          | O-RING D.74,63x5,33                   | 1    |      |
| 5  | X02.182.000  | TAPPO 3/4" FEMMINA                       | FEMALE 3/4" CAP                       | 1    |      |
| 6  | X02.030.010  | GUARNIZIONE TAPPO DISTRIBUTORE           | GASKET                                | 1    |      |
| 7A | X02.450.004C | CARTUCCIA FILTRO CON OR 50 MESH (BLU)    | CARTRIDGE WITH O-RING 50 MESH (BLUE)  | 1    |      |
| 7B | X02.450.204C | CARTUCCIA FILTRO CON OR 80 MESH (GRIGIO) | CARTRIDGE WITH O-RING 80 MESH (GREY)  | 1    |      |
| 7C | X02.450.104C | CARTUCCIA FILTRO CON OR 32 MESH (BIANCO) | CARTRIDGE WITH O-RING 32 MESH (WHITE) | 1    |      |

## X02.450.120

| N° | Doc. Number   | Titolo                                   | Title                                 | Q.tà | Note |
|----|---------------|--|---------------------------------------|------|------|
| 1  | X02.450.101   | CORPO FILTRO IN LINEA F. 1 1/4"          | LINE FILTER BODY                      | 1    |      |
| 2  | X02.450.003   | GHIERA FILTRO IN LINEA                   | RING NUT FILTER IN LINE               | 1    |      |
| 3  | X02.450.011   | COPERCHIO FILTRO CON SCARICO D.3/4"      | LID FILTER WITH UNLOADING             | 1    |      |
| 4  | XOR.000.178   | OR D.74,63x5,33                          | O-RING D.74,63x5,33                   | 1    |      |
| 5  | XOR.000.134   | OR D.25,8x3,53                           | O-RING D.25,8x3,53                    | 1    |      |
| 6  | X02.450.120.D | RUBINETTO AUTOPULENTE PER FILTRO         | FAUCET FOR FILTER                     | 1    |      |
| 7A | X02.450.004C  | CARTUCCIA FILTRO CON OR 50 MESH (BLU)    | CARTRIDGE WITH O-RING 50 MESH (BLUE)  | 1    |      |
| 7B | X02.450.204C  | CARTUCCIA FILTRO CON OR 80 MESH (GRIGIO) | CARTRIDGE WITH O-RING 80 MESH (GREY)  | 1    |      |
| 7C | X02.450.104C  | CARTUCCIA FILTRO CON OR 32 MESH (BIANCO) | CARTRIDGE WITH O-RING 32 MESH (WHITE) | 1    |      |

## X02.450.020

| N° | Doc. Number   | Titolo                                   | Title                                 | Q.tà | Note |
|----|---------------|--|---------------------------------------|------|------|
| 1  | X02.450.001   | CORPO FILTRO IN LINEA F. 1 1/4"          | LINE FILTER BODY                      | 1    |      |
| 2  | X02.450.003   | GHIERA FILTRO IN LINEA                   | RING NUT FILTER IN LINE               | 1    |      |
| 3  | X02.450.020.A | COPERCHIO FILTRO IN LINEA 1" 1/4         | LINE FILTER LID 1" 1/4                | 1    |      |
| 4  | XOR.000.178   | OR D.74,63x5,33                          | O-RING D.74,63x5,33                   | 1    |      |
| 5  | X02.450.020.B | CORPO CENTRALE CON TAPPO 1" 1/4          | CENTRAL BODY WITH CAP 1" 1/4          | 1    |      |
| 6  | X02.450.020.D | RUBINETTO AUTOPULENTE PER FILTRO         | FAUCET FOR FILTER                     | 1    |      |
| 7A | X02.450.004C  | CARTUCCIA FILTRO CON OR 50 MESH (BLU)    | CARTRIDGE WITH O-RING 50 MESH (BLUE)  | 1    |      |
| 7B | X02.450.204C  | CARTUCCIA FILTRO CON OR 80 MESH (GRIGIO) | CARTRIDGE WITH O-RING 80 MESH (GREY)  | 1    |      |
| 7C | X02.450.104C  | CARTUCCIA FILTRO CON OR 32 MESH (BIANCO) | CARTRIDGE WITH O-RING 32 MESH (WHITE) | 1    |      |

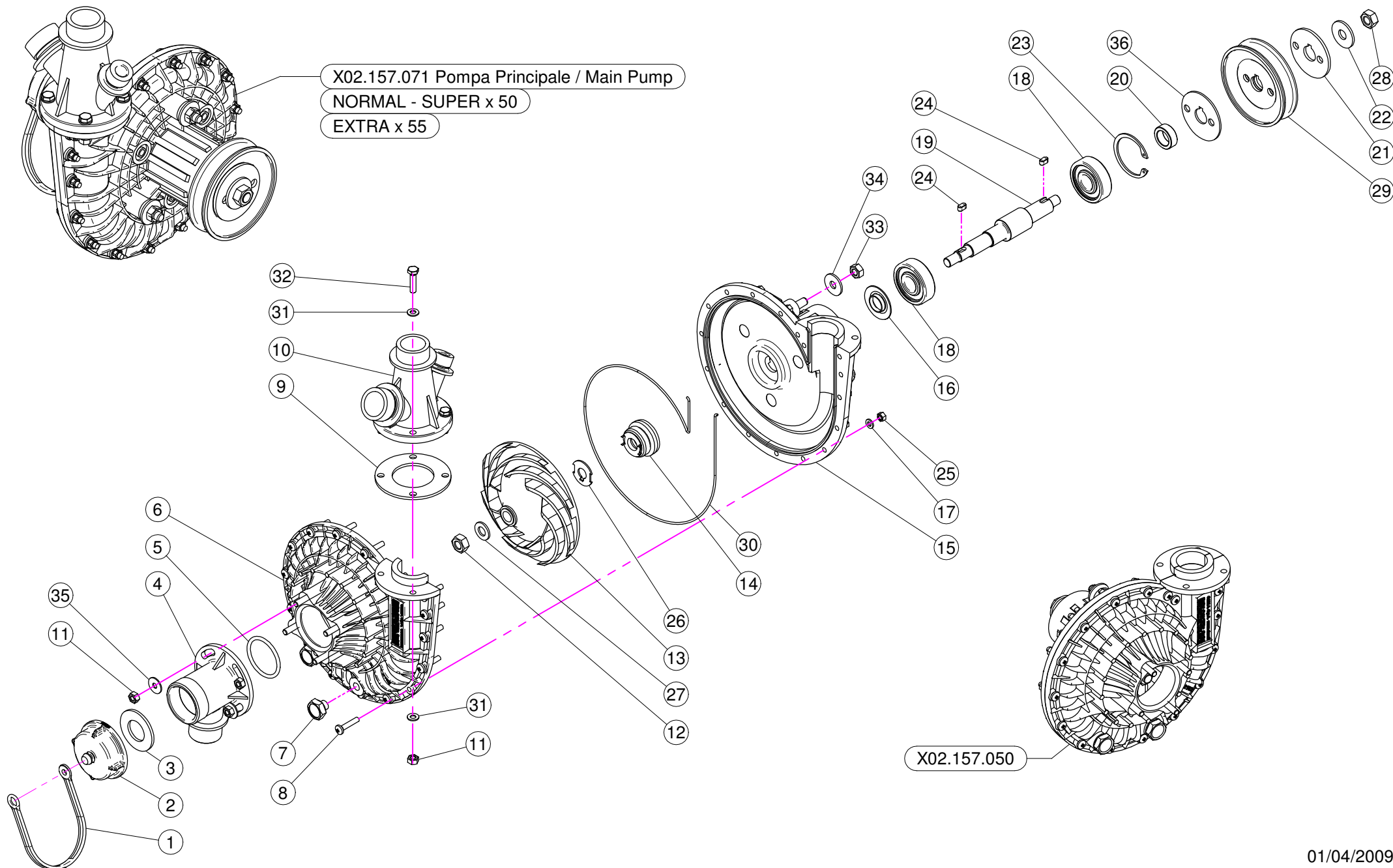

| N° | Doc. Number   | Titolo                               | Title                         | Qtà | Note |
|----|---------------|--------------------------------------|-------------------------------|-----|------|
| 1  | X21.183.000   | STRISCIA FERMATAPPI                  | CAP STOP                      | 1   |      |
| 2  | X02.120.000   | TAPPO A FILETTO RAPIDO M47 x 5       | RAPID THREAD CAP              | 1   |      |
| 3  | X02.130.000   | GUARNIZIONE IN GOMMA DIAM. 24X46X3   | 24X46X3 RUBBER GASKET         | 1   |      |
| 4  | X02.116.000   | RACCORDO DI ASPIRAZIONE              | SUCTION FITTING               | 1   |      |
| 5  | XOR.000.144   | OR D.39,69x3,53                      | O-RING D.39,69x3,53           | 1   |      |
| 6  | X02.152.010   | COPERCHIO POMPA CD 32                | HOUSING                       | 1   |      |
| 7  | XTM.010.015   | TAPPO M10X1,5                        | M10X1,5 CAP                   | 2   |      |
| 8  | XTC.05.25.85  | VITE TESTA A CROCE 48 M5X25          | CROSS SLOTTED SCREW M5X25     | 17  |      |
| 9  | X02.179.000   | GUARNIZIONE IN GOMMA                 | RUBBER GASKET                 | 1   |      |
| 10 | X02.113.000   | RACCORDO DI MANDATA                  | DELIVERY FITTING              | 1   |      |
| 11 | XDOT.06.5587  | DADO OTTONE M6                       | M6 BRASS NUT 5587             | 8   |      |
| 12 | XDOT.10.5587  | DADO OTTONE M10                      | M10 BRASS NUT                 | 1   |      |
| 13 | X02.153.000   | GIRANTE POMPA CD 32                  | CD 32 PUMP IMPELLER           | 1   |      |
| 14 | X00.085.024CS | TENUTA MECCANICA                     | MECHANICAL SEAL               | 1   |      |
| 15 | X02.151.010   | CORPO POMPA CD 32                    | PUMP CASING                   | 1   |      |
| 16 | X20.406.000   | COPERCHIETTO SPECIALE POMPA CD 32    | SPECIAL COVER FOR PUMP        | 1   |      |
| 17 | XRP.005.000   | RONDELLA PIANA D.5                   | WASHER D.5                    | 17  |      |
| 18 | XK6.303.2RS   | CUSCINETTO A SFERE                   | ROLLER BEARING                | 2   |      |
| 19 | X02.155.010   | ALBERO POMPA CD 32 INOX LUNGO        | CD32 PUMP SHAFT               | 1   |      |
| 20 | X02.722.000   | DISTANZIALE POMPA                    | BUSH                          | 1   |      |
| 21 | X02.723.001   | RONDELLA SPECIALE mm3                | SPECIAL WASHER mm3            | 1   |      |
| 22 | XRP.010.030   | RONDELLA PIANA D.10 x 30 mm          | WASHER D.10 x 30 mm           | 1   |      |
| 23 | XI0.047.000   | ANELLO ELASTICO INTERNO D.47         | INTERNAL D.47 CIRCLIP         | 1   |      |
| 24 | XL.05.05.10   | LINGUETTA 5X5X10                     | 5X5X10 TANG                   | 2   |      |
| 25 | XDOT.05.5587  | DADO OTTONE M5 (5587)                | M5 BRASS NUT (5587)           | 17  |      |
| 26 | X02.114.000   | RONDELLA SPECIALE INOX               | INOX SPECIAL WASHER           | 1   |      |
| 27 | XRP.010.00I   | RONDELLA PIANA D.10 INOX             | WASHER D.10 INOX              | 1   |      |
| 28 | XD0.10.5588G  | DADO M 10 6S PG                      | M10 6S BIG LEAD NUT 5588      | 1   |      |
| 29 | X02.723.002   | PULEGGIA COMANDO POMPA D.82,5 X 1 3V | PULLEY FOR PUMP D.82,5 X 1 3V | 1   |      |
| 30 | XOR.C02.070   | CORDA OR D.2 L=700                   | OR CORD D.2 L=700             | 1   |      |
| 31 | XRP.006.000   | RONDELLA PIANA D. 6                  | WASHER D.6                    | 8   |      |
| 32 | XTE.006.025T  | VITE TE M6X25                        | SCREW TE M6X25                | 4   |      |
| 33 | XD0.08.5588G  | DADO M8 6S PG                        | M8 6S BIG LEAD NUT 5588       | 3   |      |
| 34 | XRP.008.024   | RONDELLA PIANA LARGA D.8X24          | WASHER D.8X24                 | 3   |      |
| 35 | XRP.006.018   | RONDELLA PIANA D. 6x18               | WASHER D.6x18                 | 3   |      |
| 36 | X02.723.005   | RONDELLA SPECIALE mm2                | SPECIAL WASHER mm2            | 1   |      |



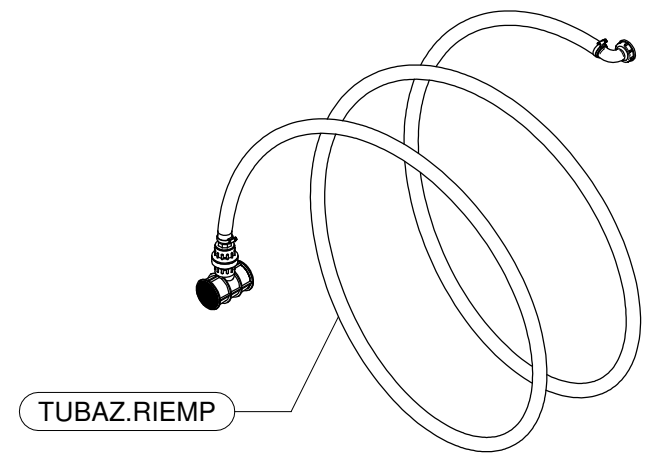
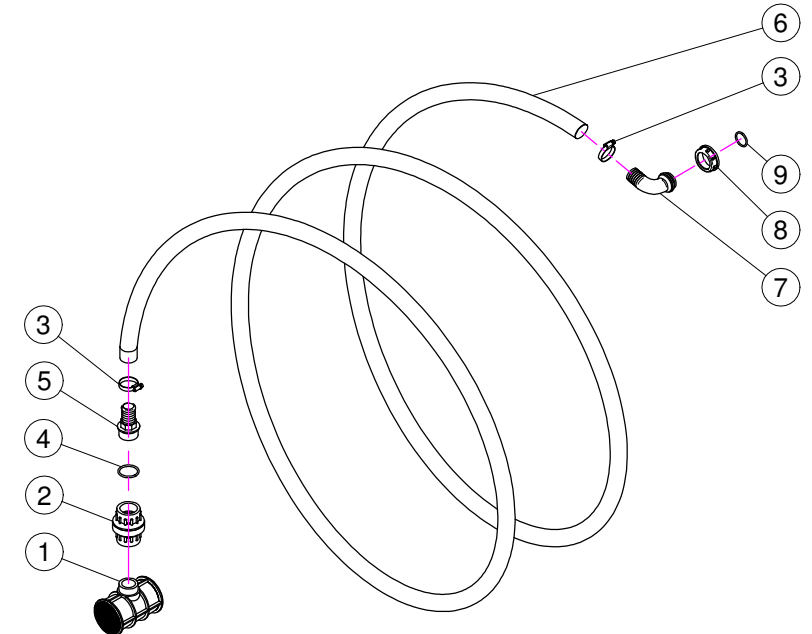
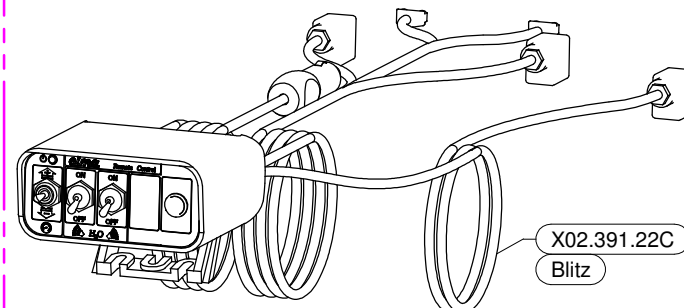
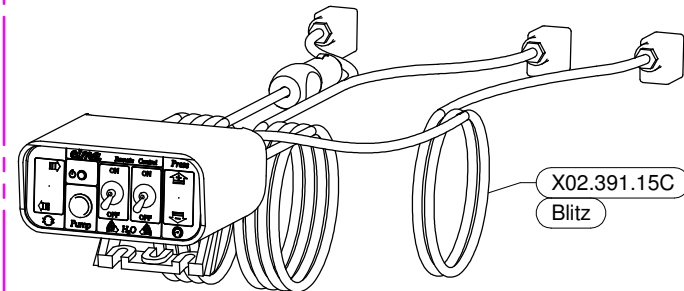
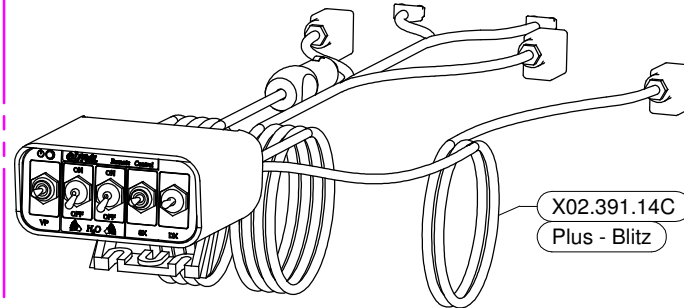
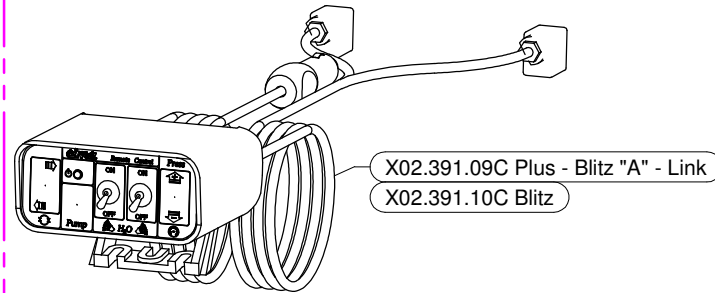
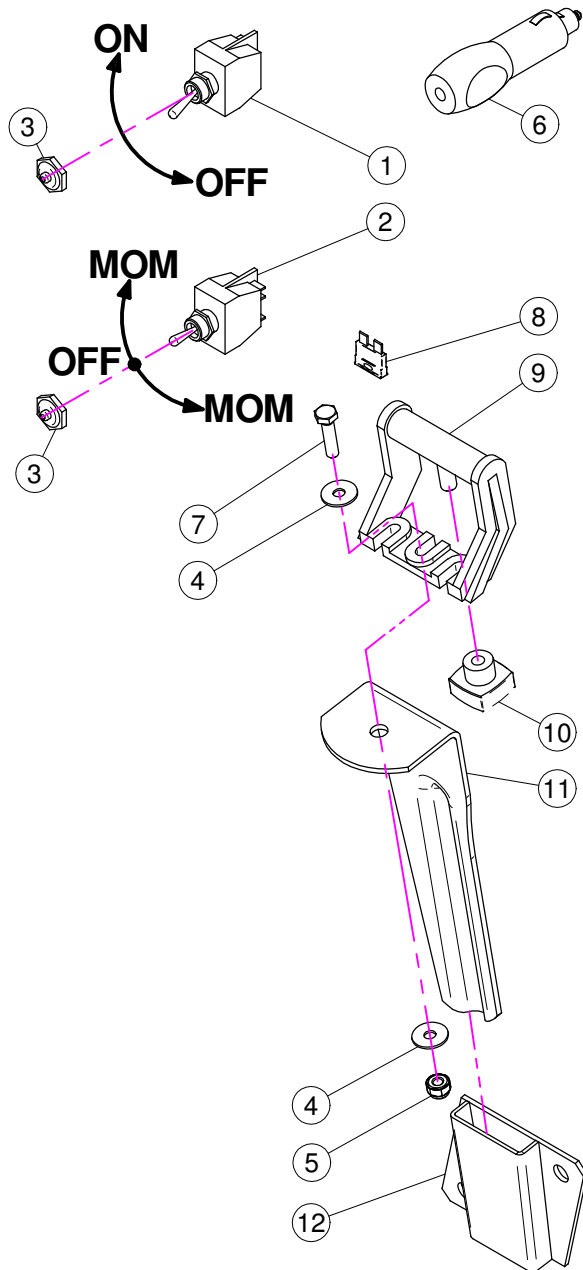

## X02.391.09C / 10C / 14C / 15C / 22C

| N° | Doc. Number  | Titolo                          | Title                      | Q.tà | Note |
|----|--------------|---------------------------------|----------------------------|------|------|
| 1  | X21.030.005  | DEVIATORE 2V 2P ON-OFF 10A      | SWITCH 2V 2P ON-OFF 10A    | 1    |      |
| 2  | X21.030.006  | DEVIATORE MOM - 0 - MOM 10A     | SWITCH MOM - 0 - MOM 10A   | 1    |      |
| 3  | X21.030.007  | CAPPUCCIO INTERRUTTORE D.12     | SWITCH CAP D.12            | 2    |      |
| 4  | XRP.006.018  | RONDELLA PIANA D. 6x18          | WASHER D.6x18              | 2    |      |
| 5  | XDA.006.0AG  | DADO AUTOBLOCCANTE M6 ALTO PG   | SELF-LOCKING NUT - HIGH M6 | 1    |      |
| 6  | X21.030.008  | CONNETTORE DI ALIMENTAZIONE 12V | 12V POWER JACK             | 1    |      |
| 7  | XTE.006.025T | VITE TE M6X25                   | SCREW TE M6X25             | 1    |      |
| 8  | X21.030.004  | FUSIBILE - 10 Ah                | 10 Ah FUSE                 | 1    |      |
| 9  | X21.030.002  | STAFFA DI FISSAGGIO MOBILE      | MOVING FIXING BRACKET      | 1    |      |
| 10 | X21.030.003  | POMELLO DI BLOCCAGGIO           | FIXING KNOB                | 1    |      |
| 11 | X20.111.000  | STAFFA PORTA BAIONETTA          | BRACKET                    | 1    |      |
| 12 | X20.107.000  | SUPPORTO A BAIONETTA FEMMINA    | FEMALE BAYONET SUPPORT     | 1    |      |

## TUBAZ.RIEMP

| N° | Doc. Number  | Titolo                                | Title                           | Q.tà | Note |
|----|--------------|---------------------------------------|---------------------------------|------|------|
| 1  | X00.611.000  | FILTRO A T PER TUBAZIONE RIEMPIMENTO  | T FILTER                        | 1    |      |
| 2  | X00.300.000  | VALVOLA DI FONDO F-F 1" 1/4           | FOOT VALVE F-F 1" 1/4           | 1    |      |
| 3  | XF0.025.040I | FASCETTA A VITE 25/40 W4 INOX         | STAINLESS STEEL CLIP            | 2    |      |
| 4  | XOR.000.144  | OR D.39,69x3,53                       | O-RING D.39,69x3,53             | 1    |      |
| 5  | X00.423.000  | RACCORDO DIRITTO PG 30 FIL.1" 1/4 GAS | MALE CONNECTOR RH 30 1" 1/4 GAS | 1    |      |
| 6  | X02.238.450  | TUBO SPIRALATO D.30 L=4500            | SPIRAL HOSE D.30 L=4500         | 1    |      |
| 7  | X00.481.000  | RACCORDO CURVO P.G. D.30              | D.30 HOSETAIL                   | 1    |      |
| 8  | X02.165.000  | GIRELLO A FILETTO RAPIDO              | RAPID THREAD FLY NUT            | 1    |      |
| 9  | XOR.000.508  | OR D.30 x 3                           | 30 x 3 O-RING GASKET            | 1    |      |

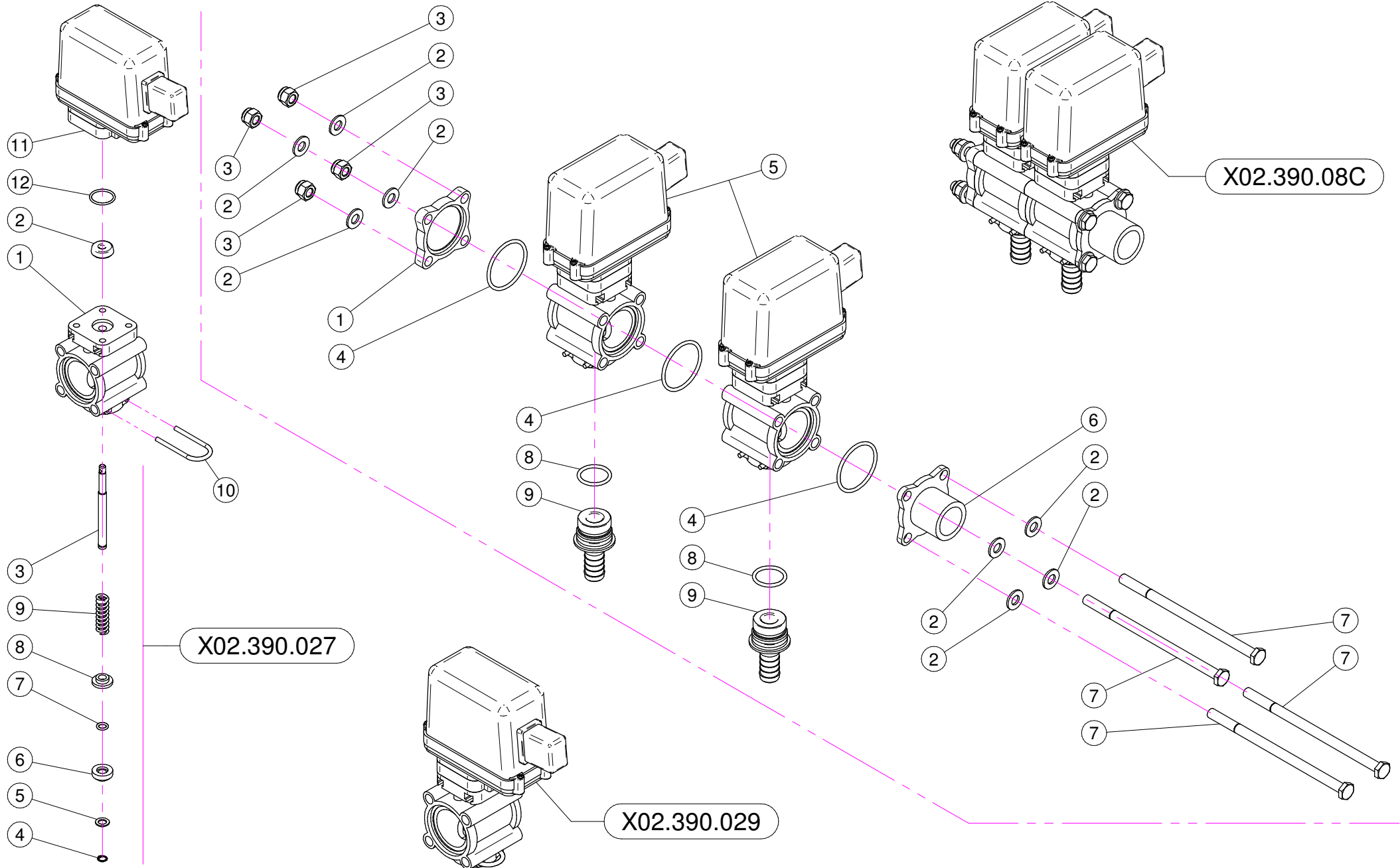

**X02.390.029**

| N° | Doc. Number | Titolo                           | Title                     | Q.tà | Note |
|----|-------------|----------------------------------|---------------------------|------|------|
| 1  | X02.390.007 | CORPO VALVOLA                    | VALVE BODY                | 1    |      |
| 2  | X02.390.008 | GUARNIZIONE D.6x17x6 VITON       | GASKET                    | 1    |      |
| 3  | X02.390.020 | PERNO VALVOLA MANUALE INOX       | PIN                       | 1    |      |
| 4  | X02.390.013 | ANELLO ARRESTO                   | STOP RING                 | 1    |      |
| 5  | X02.390.014 | RONDELLA PIANA 7,2 x 12 INOX     | WASHER 7,2 x 12 INOX      | 1    |      |
| 6  | X02.390.015 | PIATTELLO INFERIORE VALVOLA      | LOWER PIATTELLO VALVE     | 1    |      |
| 7  | X02.390.016 | OR 6,7 x 1,78                    | O RING                    | 1    |      |
| 8  | X02.390.009 | PIATTELLO SUPERIORE VALVOLE      | SUPERIOR PIATTELLO VALVES | 1    |      |
| 9  | X02.390.011 | MOLLA DI RITEGNO                 | SPRING                    | 1    |      |
| 10 | X21.130.005 | FORCHETTA PER RUB. MAN. SEMP. PR | FORK                      | 1    |      |
| 11 | X02.390.028 | ELETTOVALVOLA COMPLETA ARAG BLU  | SOLENOID VALVE            | 1    |      |
| 12 | XOR.002.075 | OR D.18.77 X 1.78                | D.18.77 X 1.78 O-RING     | 1    |      |

**X02.390.08C**

| N° | Doc. Number | Titolo                              | Title                      | Q.tà | Note |
|----|-------------|-------------------------------------|----------------------------|------|------|
| 1  | X02.390.017 | FLANGIA VALVOLE                     | VALVE FLANGE               | 1    |      |
| 2  | XRP.008.000 | RONDELLA PIANA D.8                  | WASHER D.8                 | 8    |      |
| 3  | XDA.008.0AG | DADO AUTOBLOCCANTE M8               | SELF LOCKING NUT M8        | 4    |      |
| 4  | XOR.003.156 | OR D.39,34x2,62                     | O-RING GASKET 39,34x2,62   | 3    |      |
| 5  | X02.390.029 | ELETTOVALVOLA COMPLETA ARAG BLU     | SOLENOID VALVE             | 2    |      |
| 6  | X02.390.018 | RACCORDO FLANGIATO 1" GAS           | CONNECTOR                  | 1    |      |
| 7  | XTE.008.150 | VITE TE M8x150                      | SCREW TE M8 x 150          | 4    |      |
| 8  | XOR.000.130 | OR D.22,22 x 2,62                   | 22,22 x 2,62 O-RING GASKET | 2    |      |
| 9  | X02.406.000 | PORTAGOMMA D.16 ATT.RAP. PER ELETT. | HOSETAIL D.16              | 2    |      |

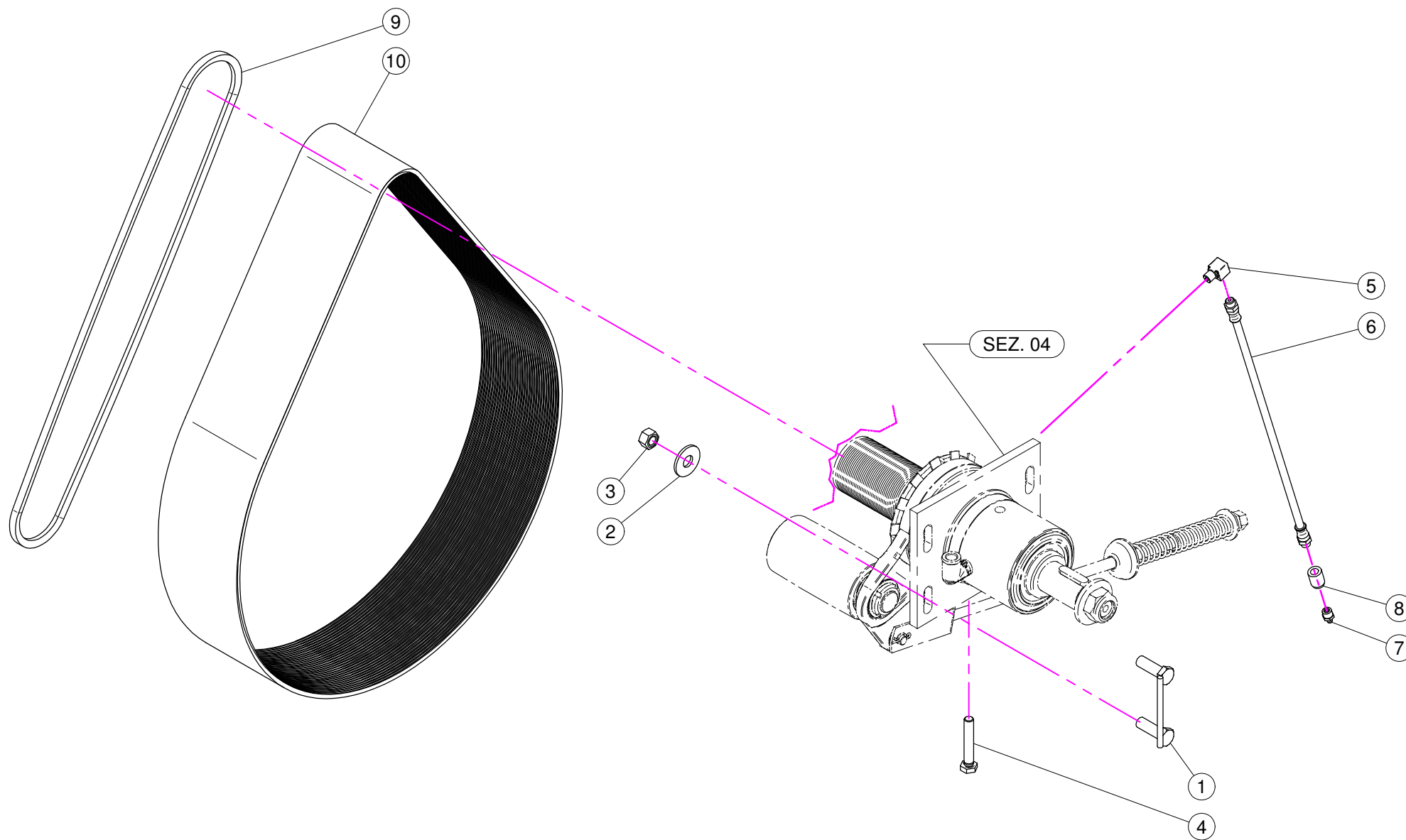

| N° | Doc. Number  | Titolo                                     | Title                            | Q.tà  | Note |
|----|--------------|--|----------------------------------|-------|------|
| 1  | X02.945.000  | CAVALLOTTO POSTERIORE SUPPORTO VENTILATORE | BACK COVER BRACKET               | 2     |      |
| 2  | XRP.012.036  | RONDELLA PIANA D12 X 36                    | WASHER D12 X 36                  | 4     |      |
| 3  | XD0.12.5587G | DADO M12 PG 5587                           | M12 NUT                          | 4     |      |
| 4  | XTE.010.060T | VITE TE M10 x 60                           | SCREW TE M10 x 60                | 1     |      |
| 5  | X02.736.000  | RACCORDO INGRASSAGGIO 90 G. M10 X1         | 90 G. M10 X1 FITTING             | 1     |      |
| 6  | X02.738.040  | PROLUNGA FLESSIBILE M10 x 1 L= 400         | GREASER EXTENSION M10 x 1 L= 400 | 1     |      |
| 7  | XID.010.001  | INGRASSATORE DIRITTO M10X1                 | GREASE NIPPLE                    | 1     |      |
| 8  | X02.737.000  | BOCCOLA PER INGRASSATORE                   | ACCESSORI                        | 1     |      |
| 9  | XC0.500.03V  | CINGHIA TRAPEZOIDALE                       | V - BELT                         | 1-(2) |      |
| 10 | XC0.690.J50  | CINGHIA POLY-V                             | POLY-V BELT                      | 1     |      |

### DI SERIE / STANDARD

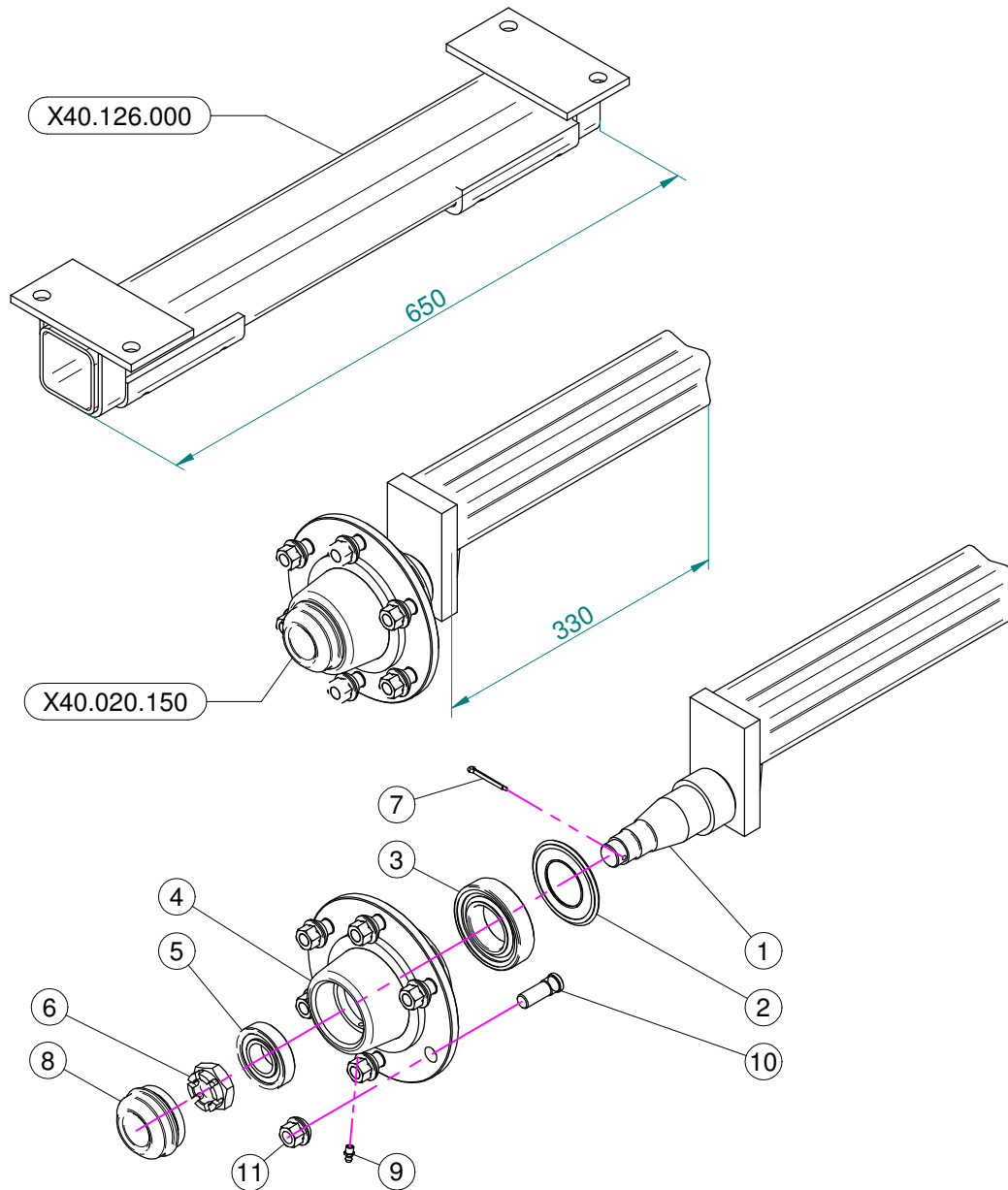

### A RICHIESTA / OPTIONAL

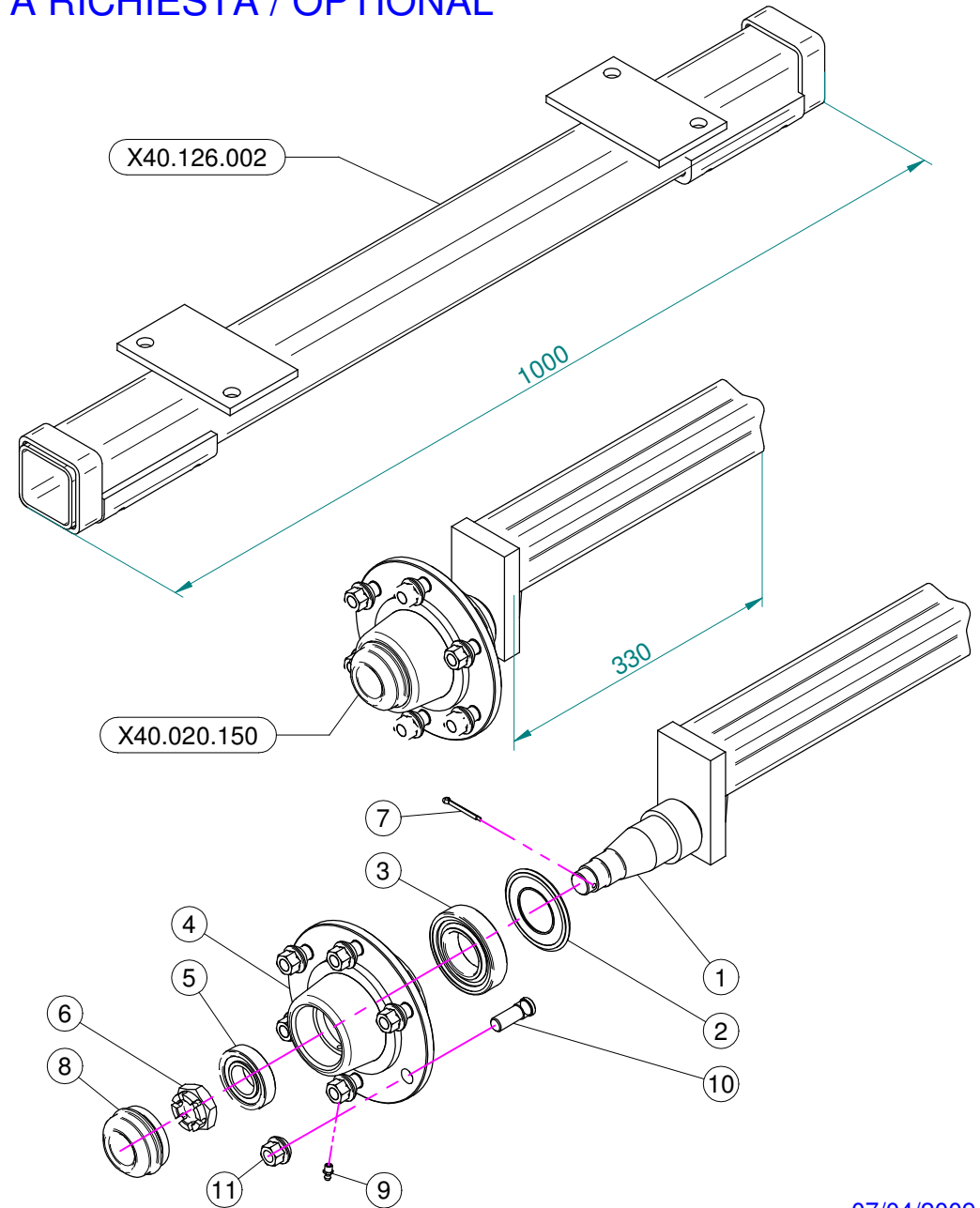

| N° | Doc. Number   | Titolo                                  | Title                   | Q.tà | Note |
|----|---------------|---|-------------------------|------|------|
| 1  | X40.020.151   | SEMIASSE A 6 COLONNETTE NON FORNITO     | AXLE SHAFT NOT SUPPLIED | 1    | N.D. |
| 2  | X20.258.000   | PARA-OLIO 45x85 IN GOMMA                | OIL COVER               | 1    |      |
| 3  | XK0.030.209   | CUSCINETTO A UNA CORONA DI RULLI CONICI | BEARING                 | 1    |      |
| 4  | X05.903.001   | MOZZI A 6 FORI GEARMORE                 | SIX HOLES FLANGE        | 1    | N.D. |
| 5  | XK0.030.206   | CUSCINETTO A UNA CORONA DI RULLI CONICI | BEARING                 | 1    |      |
| 6  | XDI.027.5594F | DADO ESAGONALE A 6 INTAGLI              | SIX CASTLE NUT M27      | 1    |      |
| 7  | X20.259.000   | COPIGLIA D.4 L=45 PER MOZZI             | SPLIT PIN               | 1    |      |
| 8  | X04.062.001   | COPERCHIETTO DI CHIUSURA                | COVER                   | 1    |      |
| 9  | XID.006.001   | INGRASSATORE DIRITTO M6                 | GREASER                 | 1    |      |
| 10 | X05.911.001   | COLONNETTA PER SEMIASSE M14x1.5         | STUD                    | 6    |      |
| 11 | X05.911.000   | DADO PER COLONNETTA M14x1.5             | SPECIAL NUT             | 6    |      |



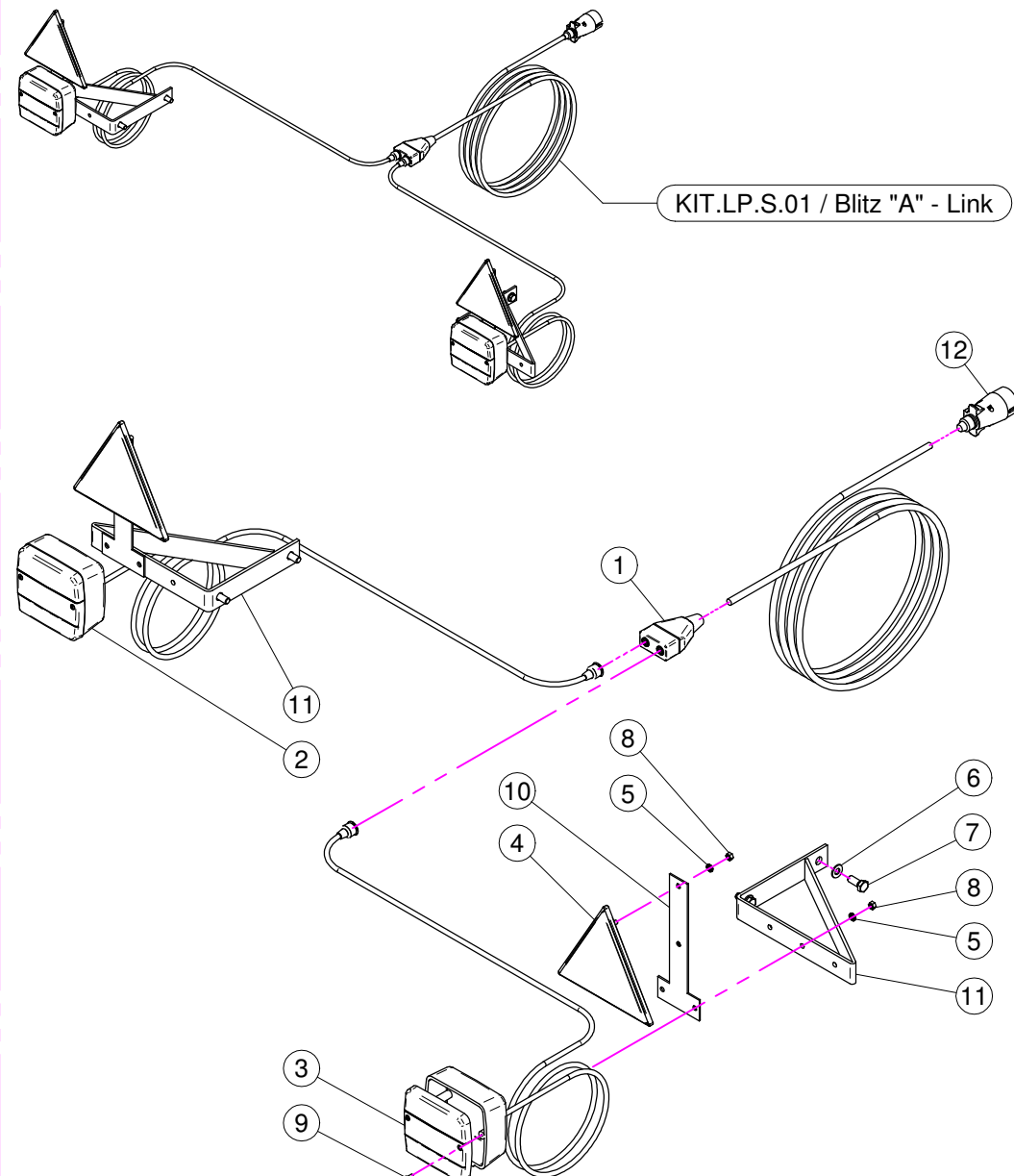
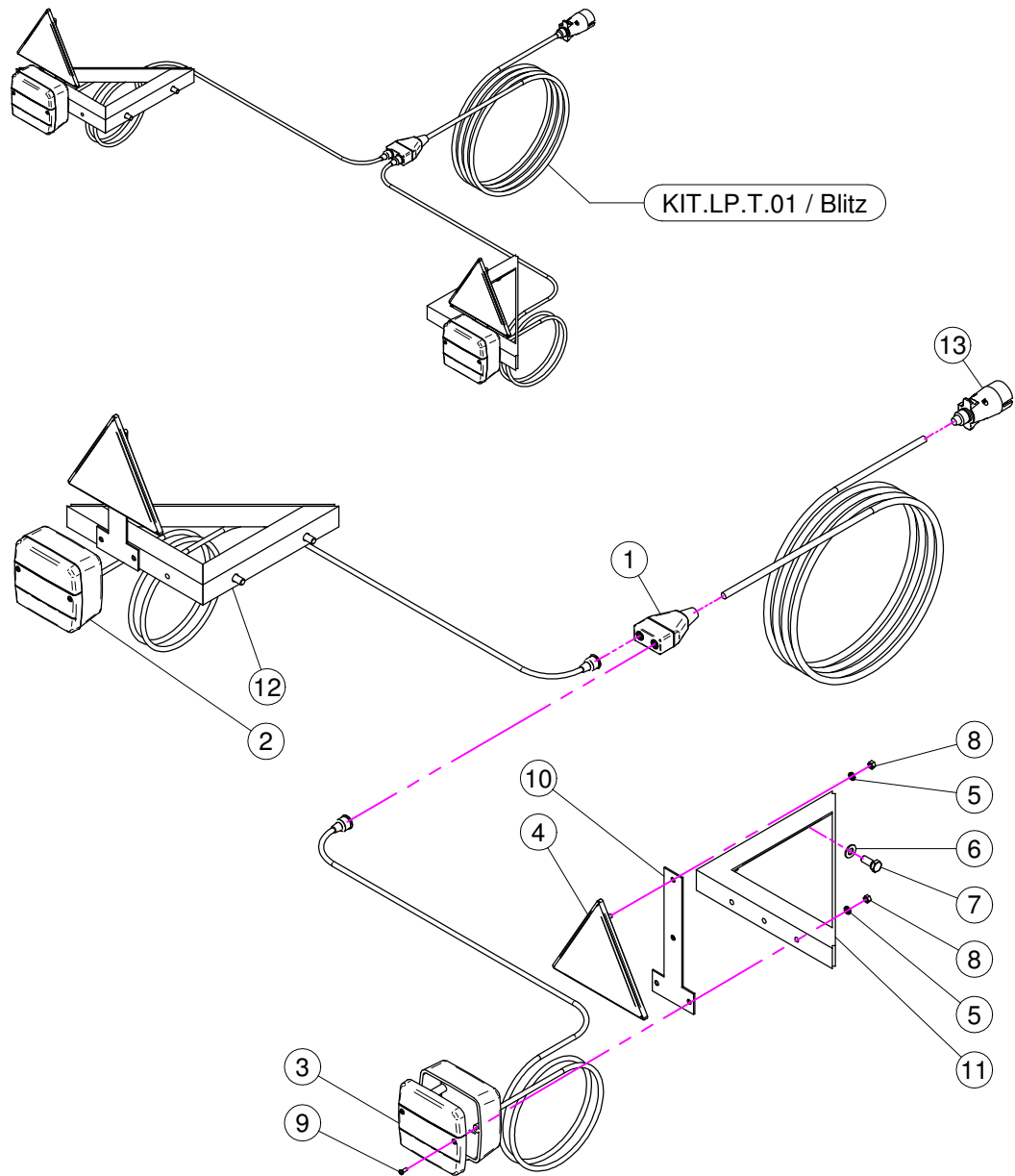

## KIT.LP.T.01 (BLITZ)

| N° | Doc. Number    | Titolo                          | Title                      | Q.tà | Note |
|----|----------------|---------------------------------|----------------------------|------|------|
| 1  | X24.121.007    | SCATOLA BLOCCO DIRAMAZIONI      | ELECTRIC BOX               | 1    |      |
| 2  | X24.121.002    | CORPO FANALE POSTERIORE 3F      | BODY REAR LIGHT 3L         | 1    |      |
| 3  | X24.121.004    | CATADIOTTRO FANALE POSTERIORE   | REAR LIGHT REFLECTOR       | 2    |      |
| 4  | X24.121.001    | CATADIOTTRO TRIANGOLARE         | TRIANGULAR REFLECTOR       | 2    |      |
| 5  | XRD.005.000    | RONDELLA DENTELLATA D.5         | TAB WASHER D.5             | 8    |      |
| 6  | XRP.008.000    | RONDELLA PIANA D.8              | WASHER D.8                 | 4    |      |
| 7  | XTE.008.020T   | VITE TE 8x20                    | SCREW TE 8x20              | 4    |      |
| 8  | XD0.05.5587G   | DADO M5 PG 5587                 | M5 PG 5587 NUT             | 8    |      |
| 9  | XTA.03.5.09,5I | VITE AUTOFILETTANTE D.3,5 x 9,5 | SELF THREADING D.3,5 x 9,5 | 4    |      |
| 10 | X40.341.000    | STAFFA                          | BRACKET                    | 2    |      |
| 11 | X40.340.200    | STAFFA DX                       | BRACKET DX                 | 1    |      |
| 12 | X40.340.100    | STAFFA SX                       | BRACKET SX                 | 1    |      |
| 13 | X24.121.006    | SPINA                           | PLUG                       | 1    |      |

## KIT.LP.S.01 (BLITZ "A" - LINK)

| N° | Doc. Number    | Titolo                          | Title                      | Q.tà | Note |
|----|----------------|---------------------------------|----------------------------|------|------|
| 1  | X24.121.007    | SCATOLA BLOCCO DIRAMAZIONI      | ELECTRIC BOX               | 1    |      |
| 2  | X24.121.002    | CORPO FANALE POSTERIORE 3F      | BODY REAR LIGHT 3L         | 1    |      |
| 3  | X24.121.004    | CATADIOTTRO FANALE POSTERIORE   | REAR LIGHT REFLECTOR       | 2    |      |
| 4  | X24.121.001    | CATADIOTTRO TRIANGOLARE         | TRIANGULAR REFLECTOR       | 2    |      |
| 5  | XRD.005.000    | RONDELLA DENTELLATA D.5         | TAB WASHER D.5             | 8    |      |
| 6  | XRP.008.000    | RONDELLA PIANA D.8              | WASHER D.8                 | 4    |      |
| 7  | XTE.008.020T   | VITE TE 8x20                    | SCREW TE 8x20              | 4    |      |
| 8  | XD0.05.5587G   | DADO M5 PG 5587                 | M5 PG 5587 NUT             | 8    |      |
| 9  | XTA.03.5.09,5I | VITE AUTOFILETTANTE D.3,5 x 9,5 | SELF THREADING D.3,5 x 9,5 | 4    |      |
| 10 | X40.341.000    | STAFFA                          | BRACKET                    | 2    |      |
| 11 | X40.340.000    | STAFFA                          | BRACKET                    | 2    |      |
| 12 | X24.121.006    | SPINA                           | PLUG                       | 1    |      |